



การบันทึกใบแจ้งหนี้ที่มีภาษีหัก ณ ที่จ่าย  
แบบไม่ให้ระบบคำนวณ  
สำหรับโครงการศึกษาภาคพิเศษ

สิงหาคม 2560

โครงการพัฒนาระบบงบประมาณ พัสดุ การเงินและบัญชีกองทุนโดยเกณฑ์พึงรับ-พึงจ่าย ลักษณะ 3 มิติ  
มหาวิทยาลัยรามคำแหง



## การบันทึกใบแจ้งหนี้ที่มีภาษีหัก ณ ที่จ่ายแบบไม่ให้ระบบคำนวณ

เป็นการบันทึกใบแจ้งหนี้ที่มีภาษีหัก ณ ที่จ่าย แบบไม่ให้ระบบคำนวณ เพื่อเบิกเงินให้กับผู้มีสิทธิรับเงิน ซึ่งเป็นซัพพลายเออร์ประเภทนิติบุคคล (บริษัท/ห้างหุ้นส่วนจำกัด) และซัพพลายเออร์ประเภทบุคคลธรรมดา (ร้าน/บุคคลทั่วไป) และเบิกเงินเพื่อนำส่งเงินภาษีหัก ณ ที่จ่าย ให้กับมหาวิทยาลัยรามคำแหงเพื่อนำส่งกรมสรรพากร หรือจ่ายภาษีหัก ณ ที่จ่าย ให้กับกรมสรรพากร โดยการบันทึกใบแจ้งหนี้ที่มีภาษีหัก ณ ที่จ่าย แบบไม่ให้ระบบคำนวณให้ขึ้น แบ่งการบันทึกเป็น 2 กรณีดังนี้

1. กรณีโครงการศึกษาภาคพิเศษที่ส่งเบิกกองคลัง หรือโครงการศึกษาภาคพิเศษที่เบิกจ่ายเอง โดยฝากมหาวิทยาลัยรามคำแหงนำส่งภาษีหัก ณ ที่จ่ายเพื่อนำส่งภาษีให้กับกรมสรรพากร ให้ดำเนินการทำใบแจ้งหนี้ 2 ใบ คือ
  - 1) ใบแจ้งหนี้ที่จ่ายให้กับซัพพลายเออร์
  - 2) ใบแจ้งหนี้ที่จ่ายให้กับมหาวิทยาลัยรามคำแหง
2. กรณีโครงการศึกษาภาคพิเศษที่ตั้งหนี้จ่ายชำระเอง โดยส่งภาษีหัก ณ ที่จ่ายให้กรมสรรพากรเอง ให้ดำเนินการทำใบแจ้งหนี้ 2 ใบ คือ
  - 1) ใบแจ้งหนี้ที่จ่ายให้กับซัพพลายเออร์
  - 2) ใบแจ้งหนี้ที่จ่ายให้กับกรมสรรพากร

**หมายเหตุ** ในคู่มือฉบับนี้จะแสดงตัวอย่างการทำใบแจ้งหนี้ที่จ่ายให้กับซัพพลายเออร์, การทำใบแจ้งหนี้ที่จ่ายให้กับมหาวิทยาลัยรามคำแหง และการทำใบแจ้งหนี้ที่จ่ายให้กับกรมสรรพากร โดยไม่รวมการทำจ่ายชำระเงินและการล้างรายการ

**ตัวอย่าง** โครงการบริหารธุรกิจมหาบัณฑิต (Twin Program) รุ่น 5 เบิกเงินค่านั่งสื้อสารานุกรมเป็นจำนวนเงิน 10,700.00 บาท (รวมภาษีมูลค่าเพิ่ม) โดยเบิกเงินให้กับ บจก.หนังสือพิมพ์สากล (เลขที่ซัพพลายเออร์ 853) บัญชีเงินฝากธนาคารกรุงไทย เลขที่ 1591008034

จำนวนเงินที่เบิกตามบันทึก	ค่าสินค้า	ภาษีมูลค่าเพิ่ม	1%	จำนวนเงินที่ขอรับ
10,700.00	10,000.00	700.00	100.00	10,600.00



## ใบแจ้งหนี้ที่จ่ายให้กับซัพพลายเออร์

กรอกข้อมูลรายละเอียดในใบแจ้งหนี้ดังนี้

The screenshot shows the Oracle Applications interface for a bill to supplier. The main form has the following fields:

ประเภท	ชื่อพยาน	เลขที่ชื่อ	สาขา	วันที่ใบแจ้งหนี้	วันที่ GL	เลขที่ใบแจ้งหนี้	จำนวนเงินใบแจ้ง	คำอธิบาย	กลุ่มการหักภาษี ณ ที่จ่าย	จำนวนเงินหัก ณ ที่จ่าย
มาตรฐาน	บจก.หนังสือ	853	สำนัก	29-07-2016	29-07-2016	60BTwin5/001	10,600.00	ค่านั่งรถสาธารณะ		.BI

An inset window shows the following details:

- ประเภทลูกหนี้เงินต้น: B02000041
- รหัสหน่วยงาน(ที่เบิกเงิน): B02000041
- โครงการพิเศษประจำจังหวัด: โครงการบริหารธุรกิจมหาวิทยาลัย (Twin Program)
- ชื่อพยานเออร์(กรณีโอนสิทธิ์):
- ธนาคาร(ระบุเฉพาะกรณีจ่ายตรง):
- เลขที่บัญชีธนาคาร(กรณีจ่ายตรง \*\* มีเฉพาะตัวเลข):
- สถานะใบเสร็จรับเงิน/ใบสำคัญ: 3 ไม่มี

1. ชื่อซัพพลายเออร์ จากตัวอย่างจ่ายเงินให้กับ บจก.หนังสือพิมพ์สากล
2. วันที่ใบแจ้งหนี้ จากตัวอย่างวันที่ใบแจ้งหนี้คือ 29-07-2016
3. วันที่ในGL จากตัวอย่างวันที่ในGL คือ 29-07-2016  
หมายเหตุ วันที่ใบแจ้งหนี้ กับวันที่ในGL ต้องเป็นวันเดียวกัน
4. เลขที่ใบแจ้งหนี้ จากตัวอย่าง คือ 60BTwin5/001
5. จำนวนเงินใบแจ้งหนี้ จากตัวอย่าง คือ 10,600 บาท ซึ่งเป็นจำนวนเงินที่ผู้มีสิทธิได้รับเงินจะได้รับ
6. คำอธิบาย จากตัวอย่างคือ ค่านั่งรถสาธารณะ
7. กลุ่มการหักภาษี ณ ที่จ่าย ต้องไม่มีค่าใดๆ  
หมายเหตุ ถ้ากลุ่มการหักภาษี ณ ที่จ่าย มีค่า WHT1% ให้ดำเนินการลบออก
8. รายละเอียดใน  ประกอบไปด้วยข้อมูลดังนี้
  - รหัสหน่วยงาน (ที่เบิกเงิน) จากตัวอย่างคือ B02000041
  - ธนาคาร (ระบุเฉพาะกรณีจ่ายตรง) จากตัวอย่างคือไม่ได้ใส่ข้อมูล
  - เลขที่บัญชีธนาคาร จากตัวอย่างคือไม่ได้ใส่ข้อมูล
  - สถานะใบเสร็จรับเงิน/ใบสำคัญ จากตัวอย่างคือ 3 ไม่มี

หมายเหตุ รายละเอียดใน  เป็นตัวอย่างโครงการศึกษาภาคพิเศษที่ตั้งหนี้และจ่ายชำระเอง ถ้าเป็นโครงการศึกษาภาคพิเศษที่ส่งเบิกกองคลัง ให้กรอกข้อมูลธนาคารและเลขที่บัญชีของซัพพลายเออร์



### กรอกข้อมูลในรายการกระจายดังนี้

ประเภท	จำนวนเงิน	กลุ่มการหักภาษี ณ ที่จ่าย	รหัสภาษี	อัตราภาษีที่หัก	หักลดภาษีได้	วันที่ใน GL	บัญชี	รวมภาษี	ค่าอธิบาย
รายการ	10,700.00		VAT7%	0		29-07-2016	50102030202.2106.2560.B02000		ค่าหนังสือราชการกรม

9. จำนวนเงิน จากตัวอย่างกรอกจำนวนเงินที่รวมภาษีมูลค่าเพิ่มแล้ว คือ 10,700 บาท

10. รหัสภาษี จากตัวอย่างกรอก VAT7 %

หมายเหตุ รหัสภาษี VAT7% นั้นระบุเมื่อเรื่องที่ทำใบแจ้งหนี้มีภาษีมูลค่าเพิ่ม

รหัสภาษี	อัตราภาษีที่หัก	หักลดภาษีได้	วันที่ใน GL	บัญชี	รวมภาษี	ค่า
VAT7%	0		29-07-2016	50102030202.2106.2560.B02000		ค่า

11. บัญชี ให้ระบุตามงบประมาณที่ได้รับจัดสรร จากตัวอย่าง ข้อมูลบัญชี ทั้ง 12 Segment ระบุดังนี้

ผังบัญชี	50102030202	วัสดุการศึกษาใช้ไป
แหล่งเงินทุน	2106	เงินรายได้-โครงการพิเศษ
ปีงบประมาณ	2560	ปี 2560
หน่วยงาน	B02000041	โครงการบริหารธุรกิจมหาบัณฑิต (Twin Program)
แผนงาน	010102	งานจัดการการเรียนการสอนด้านสังคมศาสตร์
ผลผลิต/กลยุทธ์	010002	ผู้สำเร็จการศึกษาด้านสังคมศาสตร์



กิจกรรม	020005	รุ่นที่ 5
โครงการ	000000	ไม่ระบุ
กองทุน	0201	กองทุนเพื่อการศึกษา
หมวดงบประมาณ	2020300	วัสดุ
หลักสูตร	A1022000	บริหารธุรกิจมหาบัณฑิต
รายวิชา	000000	ไม่ระบุ

Oracle Applications - PRODUCTION  
ไฟล์ แก้ไข มอดูล ฟิลด์ เครื่องมือ ฟิลด์ วิดีโอ

รวมการกระจาย (จัดส่ง) - 80BTwin5001, บงกหนังสื่อสิ่งพิมพ์สากล

ยอดรวมเงินในเงินหนี้: 10,600.00  
ยอดรวมเงินรายการกระจาย: 17,000.00

เลขที่	ประเภท	จำนวนเงิน	กลุ่มการหักภาษี ณ ที่จ่าย	รหัสภาษี	อัตราภาษีที่หักลด	หักลดภาษีได้	วันที่ใน GL	บัญชี	รวมภาษี	ค่าอธิบาย
1	รายการ	17,000.00		VAT7%	0		29-07-2016	50102030202.2106.2560.802000	✓	ค่าหนังสือสารานุกรม

สถานะ: ไม่เคยอนุมัติ | ที่ลงบัญชี: ไม่ | เลขที่ P: 12  
คำอธิบายบัญชี: โครงการศึกษาใช้เงินรายได้โครงการพิเศษ.ปี 2560.โครงการศึกษามหาบัณฑิต

ปุ่ม: ป้อนส่วน, ดูสินทรัพย์, ยืนยันภาษี

12. คลิกปุ่มคำนวณภาษี เพื่อให้ระบบคำนวณภาษีมูลค่าเพิ่ม

หมายเหตุ ถ้าเรื่องที่ทำใบแจ้งหนี้ไม่มีภาษีมูลค่าเพิ่มไม่ต้องระบุ VAT7% และไม่ต้องคำนวณภาษี

Oracle Applications - PRODUCTION  
ไฟล์ แก้ไข มอดูล ฟิลด์ เครื่องมือ ฟิลด์ วิดีโอ

รวมเงินหนี้ (จัดส่ง) - 80BTwin5001, บงกหนังสื่อสิ่งพิมพ์สากล

ยอดรวมเงินในเงินหนี้: 10,600.00  
ยอดรวมเงินรายการกระจาย: 10,600.00

เลขที่	ประเภท	จำนวนเงิน	กลุ่มการหักภาษี ณ ที่จ่าย	รหัสภาษี	อัตราภาษีที่หักลด	หักลดภาษีได้	วันที่ใน GL	บัญชี	รวมภาษี	ค่าอธิบาย
1	รายการ	10,000.00		VAT7%	0		29-07-2016	5010203	14	ค่าหนังสือสารานุกรม
2	ภาษี	700.00		VAT7%			29-07-2016	50102030202.2106.2560.802000		ค่าหนังสือสารานุกรม
3	รายการ	-100.00					29-07-2016	20108000001.2		ค่าหนังสือสารานุกรม

สถานะ: ไม่เคยอนุมัติ | ที่ลงบัญชี: ไม่

คำอธิบายบัญชี: ACC\_FLEX\_01

ปุ่ม: ป้อนส่วน, ดูสินทรัพย์

หน้าต่าง ACC\_FLEX\_01 (Account Flexfield):

- ตั้งบัญชี: 20108000001
- แหล่งเงินทุน: 2106 เงินรายได้โครงการพิเศษ
- ปีงบประมาณ: 0000 ไม่ระบุ
- หน่วยงาน: 802000041 โครงการบริหารธุรกิจมหาบัณฑิต (Twin Program)
- แผนงาน: 000000 ไม่ระบุ
- ผลผลิต/กลุ่มทุน: 000000 ไม่ระบุ
- กิจกรรม: 020005 รุ่นที่ 5
- โครงการ: 000000 ไม่ระบุ
- กองทุน: 0201 กองทุนเพื่อการศึกษา
- หมวดงบประมาณ: 0000000 ไม่ระบุ
- หลักสูตร: 0000000000 ไม่ระบุ
- รายวิชา: 000000 ไม่ระบุ

ปุ่ม: ตกลง, Cancel, รุ้รหัสผม, ล้าง, Help

13. เพิ่มรายการในรายการกระจายโดยคลิกแถวที่3 เพื่อเพิ่มรายการที่เป็นจำนวนเงินภาษีหัก ณ ที่จ่าย



จากตัวอย่าง เมื่อคลิกแถวที่ 3 แล้วป้อนจำนวนเงินภาษีหัก ณ ที่จ่าย ในคอลัมน์จำนวนเงินเป็นจำนวนเงินติดลบ คือ -100

14. บัญชี สำหรับแถวที่เพิ่มนี้ระบุข้อมูล คือผังบัญชี (ระบุภาษีค้างจ่าย), แหล่งเงินทุน, หน่วยงาน, กิจกรรม, กองทุน จากตัวอย่าง ข้อมูลบัญชี ทั้ง 12 Segment ระบุดังนี้

ผังบัญชี	20108000001	ภาษีค้างจ่าย
แหล่งเงินทุน	2106	เงินรายได้-โครงการพิเศษ
ปีงบประมาณ	0000	ไม่ระบุ
หน่วยงาน	B02000041	โครงการบริหารธุรกิจมหาบัณฑิต (Twin Program)
แผนงาน	000000	ไม่ระบุ
ผลผลิต/กลยุทธ์	000000	ไม่ระบุ
กิจกรรม	020005	รุ่นที่ 5
โครงการ	000000	ไม่ระบุ
กองทุน	0201	กองทุนเพื่อการศึกษา
หมวดงบประมาณ	0000000	ไม่ระบุ
หลักสูตร	0000000000	ไม่ระบุ
รายวิชา	000000	ไม่ระบุ

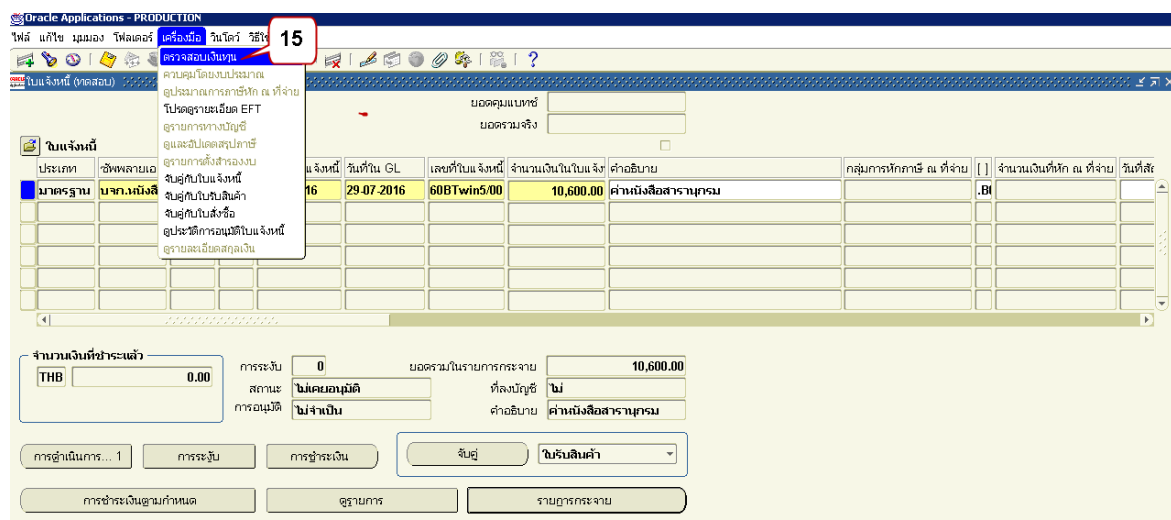

15. หน้าจอใบแจ้งหนี้ เมนูเครื่องมือ เลือกตรวจสอบเงิน

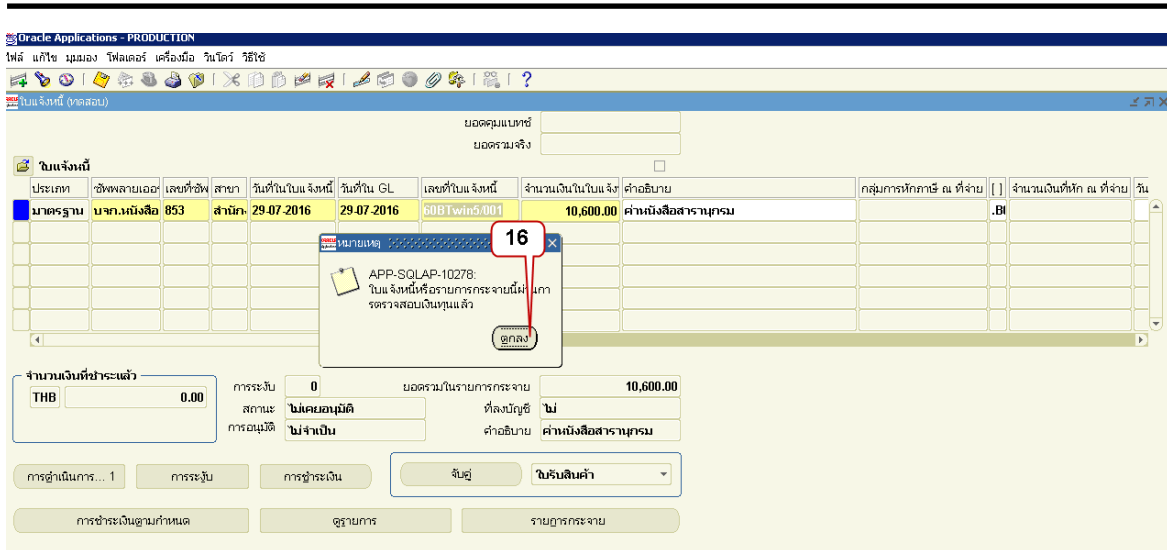

16. คลิกตกลง ใบแจ้งหนี้ที่ผ่านการตรวจสอบเงินทุนแล้ว

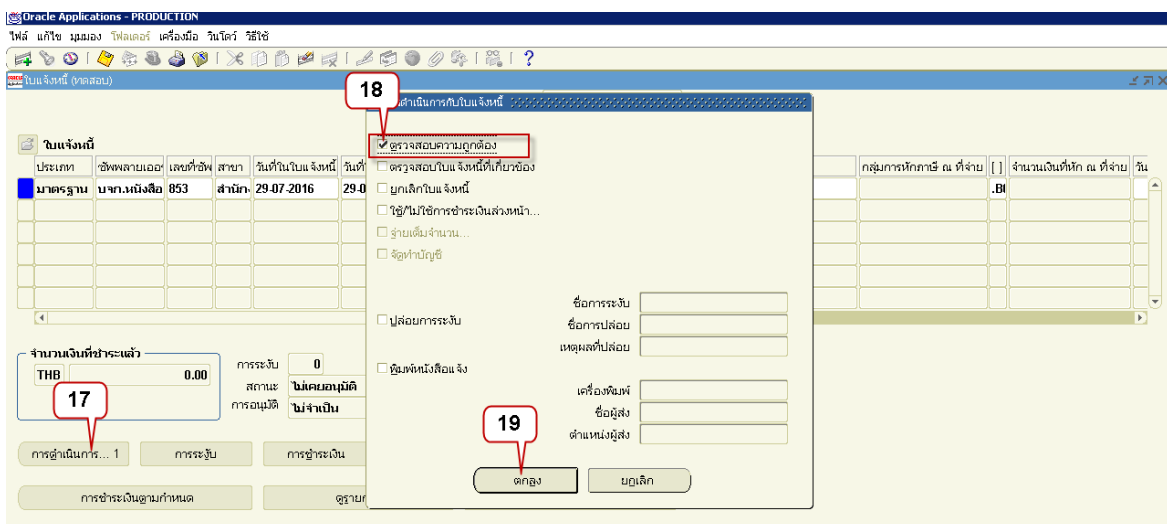

17. คลิกปุ่มการดำเนินการ..1

18. เลือก  ตรวจสอบความถูกต้อง

19. คลิกปุ่มตกลง

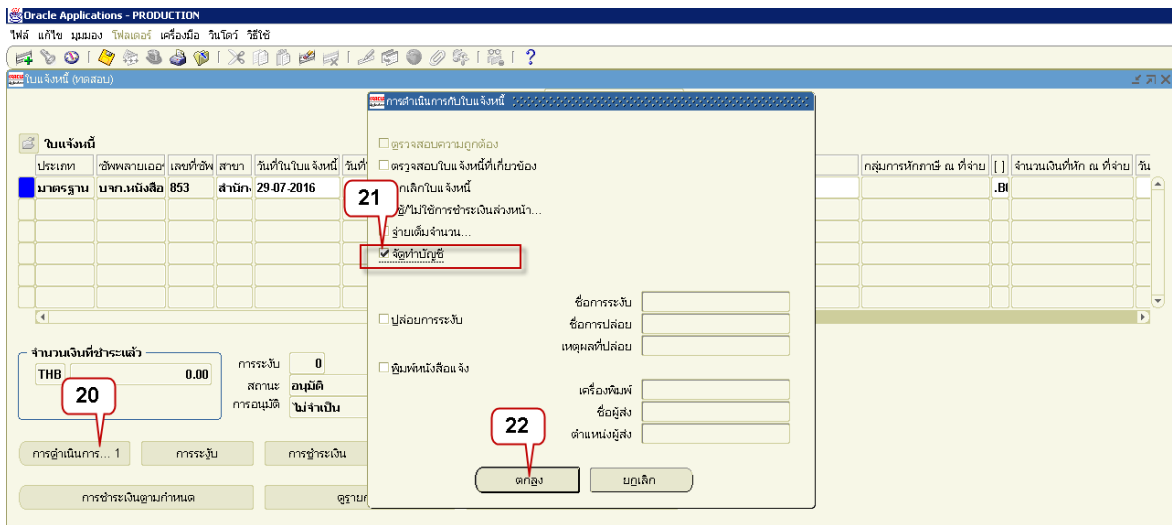

20. คลิกปุ่มการดำเนินการ..1

21. เลือก  จัดทำบัญชี

22. คลิกปุ่มตกลง

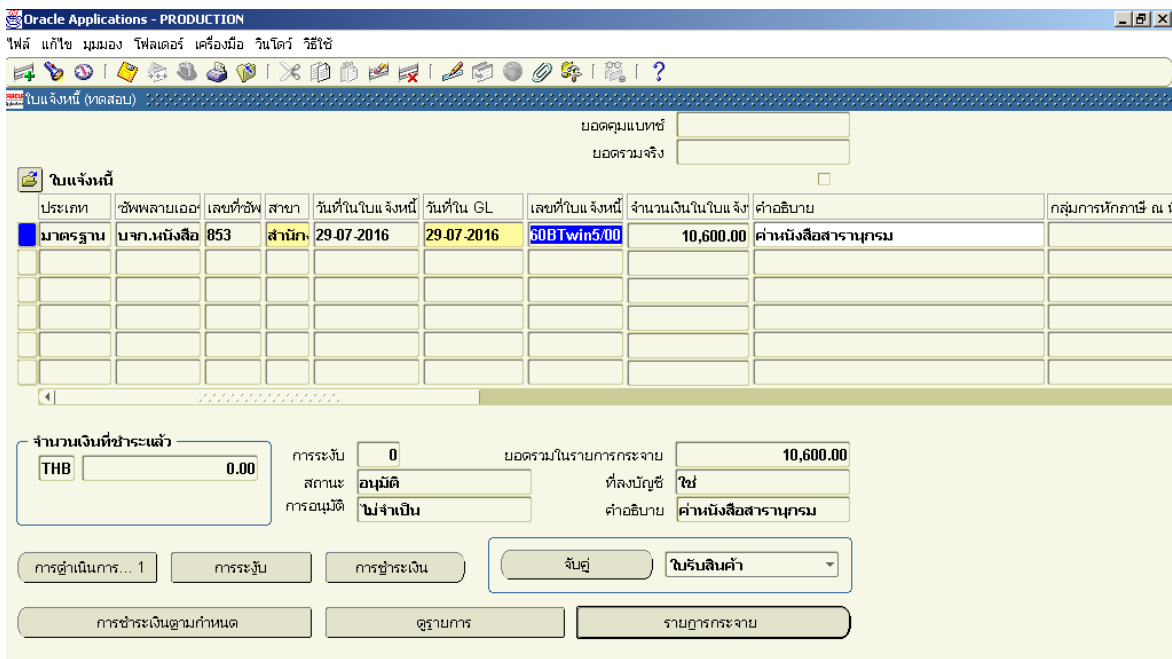

23. พิมพ์หนังสืออนุมัติเบิกเงิน/ตั้งเจ้าหนี้





เลขที่เอกสารส่งออกของหน่วยงาน ทดสอบ ที่ ..... / ..... ลงวันที่ .....		มหาวิทยาลัยรามคำแหง Ramkhamhaeng University หนังสืออนุมัติเบิกเงิน / ดึงเจ้าหนี้ เลขประจำตัวผู้เสียภาษี 0994000193483		เลขที่เอกสารของ กค.
สมุดรายวัน จ่ายแก่	สมุดรายวันทั่วไป บจก. หนังสือพิมพ์สากล (853)	ประเภทลูกหนี้ หน่วยงาน	โครงการบริหารธุรกิจนานาชาติ (Twin Program)	
เอกสาร/เช็ค ธนาคาร	60BTwin5/001	โครงการพิเศษจังหวัด เลขที่บัญชีธนาคาร		
คำอธิบาย สถานะใบเสร็จรับเงิน / ใบสำคัญ : ไม่มี	ค่านิ่งสื่อรายการกรม			
			วันที่ 29 กรกฎาคม 2559	
เลขที่บัญชี A/C CODE	ชื่อบัญชี ACCOUNT NAME	เดบิต DEBIT	เครดิต CREDIT	
50102030202	วัสดุการศึกษาทั่วไป	10,000.00		
2106.2560.B02000041.010102.010002.010005.000000.0201.2020300.A1022000.000000	เงินรายได้-โครงการพิเศษ, ปี 2560, โครงการบริหารธุรกิจนานาชาติ (Twin Program), งานจัดการการเรียนการสอนด้านสังคมศาสตร์, อยู่สำเร็จการศึกษาด้านสังคมศาสตร์, รุ่นที่ 5, ไม่ระบุ, กองทุนเพื่อการศึกษา, วัสดุ, บริหารธุรกิจนานาชาติ, ไม่ระบุ			
50102030202	วัสดุการศึกษาทั่วไป(ภาษี)	700.00		
2106.2560.B02000041.010102.010002.010005.000000.0201.2020300.A1022000.000000	เงินรายได้-โครงการพิเศษ, ปี 2560, โครงการบริหารธุรกิจนานาชาติ (Twin Program), งานจัดการการเรียนการสอนด้านสังคมศาสตร์, อยู่สำเร็จการศึกษาด้านสังคมศาสตร์, รุ่นที่ 5, ไม่ระบุ, กองทุนเพื่อการศึกษา, วัสดุ, บริหารธุรกิจนานาชาติ, ไม่ระบุ			
20108000001	ภาษีค้างจ่าย		100.00	
2106.0000.B02000041.000000.000000.020005.000000.0201.0000000.0000000000.000000	เงินรายได้-โครงการพิเศษ, ไม่ระบุ, โครงการบริหารธุรกิจนานาชาติ (Twin Program), ไม่ระบุ, รุ่นที่ 5, ไม่ระบุ, กองทุนเพื่อการศึกษา, ไม่ระบุ, ไม่ระบุ, ไม่ระบุ			
20101000001	เจ้าหนี้ค่าสินค้าและค่าบริการ		10,600.00	
0000.0000.101000001.000000.000000.000000.000000.0000.0000000.0000000000.000000	ไม่ระบุ, ไม่ระบุ, คณะนิติศาสตร์, ไม่ระบุ, ไม่ระบุ, ไม่ระบุ, ไม่ระบุ, ไม่ระบุ, ไม่ระบุ, ไม่ระบุ			
รวม		10,700.00	10,700.00	
หน้าที่ 1 / 2				
โครงการพัฒนาระบบงบประมาณ พัดดู การเงินและบัญชีกองทุน โดยเกณฑ์ที่รับ - พึงจ่ายลักษณะ 3 มิติ				



เลขที่เอกสารส่งออกของหน่วยงาน ทดสอบ		มหาวิทยาลัยรามคำแหง Ramkhamhaeng University หนังสืออนุมัติเบิกเงิน / ดึงเจ้าหนี้ เลขประจำตัวผู้เสียภาษี 0994000193483		เลขที่เอกสารของ กค.
เลขที่เอกสารส่งออกของหน่วยงาน ทดสอบ	เลขที่เอกสารของ กค.			
สรุปรายรับ จ่ายแก่	สรุปรายรับทั่วไป ขจก. หนังสือพิมพ์สากล (853)	ประเภทลูกหนี้ หน่วยงาน	โครงการบริหารธุรกิจนานาชาติ (Twin Program)	
เอกสาร/เช็ค ธนาคาร	60BTwin5/001	โครงการพิเศษจังหวัด เลขที่บัญชีธนาคาร		
คำอธิบาย สถานะใบเสร็จรับเงิน / ใบสำคัญ : ไม่มี	คำหนังสือสารานุกรม			
วันที่ 29 กรกฎาคม 2559				
เลขที่บัญชี A/C CODE	ชื่อบัญชี ACCOUNT NAME	เดบิต DEBIT	เครดิต CREDIT	
ขอรับรองว่าการเบิกเงินตามแบบอนุมัติเบิกเงิน/ดึงเจ้าหนี้ ได้ปฏิบัติตามระเบียบหรือมติ ของทางราชการถูกต้องแล้ว และมีบัญชีพิมพ์ซึ่งกำหนดจะต้องจ่ายเงิน				
ผู้บันทึกตั้งหนี้	ผู้ตรวจ	ผู้เสนออนุมัติ		
_____	_____	_____		
_____ / _____ / _____	เลขฯ/ผู้ได้รับมอบหมาย	คนบติ/ผู้อำนวยการ/หัวหน้าโครงการ		
_____ / _____ / _____	_____ / _____ / _____	_____ / _____ / _____		
ผู้ตรวจสอบ	ผู้ตรวจสอบ	ผู้เสนออนุมัติ	อนุมัติ	
_____	_____	_____	_____	
งป. / งง.	หนป. / หนง.	ผอ. กค.	อชก. / ผู้ได้รับมอบหมาย	
_____ / _____ / _____	_____ / _____ / _____	_____ / _____ / _____	_____ / _____ / _____	

หน้า 2 / 2  
โครงการพัฒนาระบบงบประมาณ พัสดู การเงินและบัญชีกองทุน โดยเกณฑ์ที่รับ - พึงจ่ายลักษณะ 3 มิติ



### ใบแจ้งหนี้ที่จ่ายให้กับมหาวิทยาลัยรามคำแหง

ตัวอย่าง โครงการบริหารธุรกิจมหาบัณฑิต (Twin Program) รุ่น 5 เบิกเงินค่านั่งสือสารานุกรม เป็นจำนวนเงิน 10,700.00 บาท (รวมภาษีมูลค่าเพิ่ม) โดยเบิกเงินให้กับ บจก.หนังสือพิมพ์สากล (เลขที่ ชีพพลายเออร์ 853) บัญชีเงินฝากธนาคารกรุงไทย เลขที่ 1591008034

จำนวนเงินที่เบิกตามบันทึก	ค่าสินค้า	ภาษีมูลค่าเพิ่ม	1%	จำนวนเงินที่ขอรับ
10,700.00	10,000.00	700.00	100.00	10,600.00

กรอกข้อมูลรายละเอียดในใบแจ้งหนี้ดังนี้

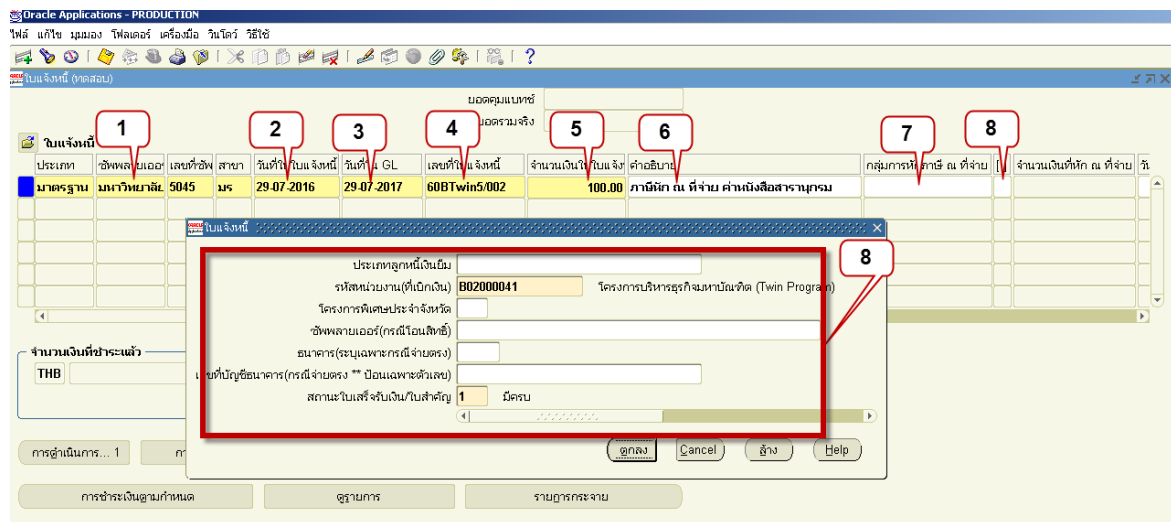

1. ชื่อชีพพลายเออร์ จากตัวอย่างจ่ายเงินให้กับ มหาวิทยาลัยรามคำแหง
2. วันที่ใบแจ้งหนี้ จากตัวอย่างวันที่ใบแจ้งหนี้คือ 29-07-2016
3. วันที่ในGL จากตัวอย่างวันที่ในGL คือ 29-07-2016  
หมายเหตุวันที่ใบแจ้งหนี้ กับวันที่ในGL ต้องเป็นวันเดียวกัน
4. เลขที่ใบแจ้งหนี้ จากตัวอย่าง คือ 60BTwin5/002
5. จำนวนเงินใบแจ้งหนี้ จากตัวอย่าง คือ 100 บาท ซึ่งเป็นจำนวนเงินภาษีหัก ณ ที่จ่ายที่ส่งให้มหาวิทยาลัย เพื่อนำส่งกรมสรรพากร ต่อไป
6. คำอธิบาย จากตัวอย่างคือ ภาษีหัก ณ ที่จ่าย ค่านั่งสือสารานุกรม
7. กลุ่มการหักภาษี ณ ที่จ่าย ต้องไม่มีค่าใดๆ  
หมายเหตุ ถ้ากลุ่มการหักภาษี ณ ที่จ่าย มีค่า WHT1% ให้ดำเนินการลบออก



8. รายละเอียดใน [] ประกอบไปด้วยข้อมูลดังนี้

- รหัสหน่วยงาน (ที่เบิกเงิน) จากตัวอย่างคือ B02000041
- ธนาकार (ระบุเฉพาะกรณีจ่ายตรง) จากตัวอย่างคือไม่ได้ใส่ข้อมูล
- เลขที่บัญชีธนาकार จากตัวอย่างคือไม่ได้ใส่ข้อมูล
- สถานะใบเสร็จรับเงิน/ใบสำคัญ จากตัวอย่างคือ 1 มีครบ

หมายเหตุ ซัพพลายเออร์คือมหาวิทยาลัยรามคำแหง ไม่ต้องใส่ข้อมูลธนาकारและเลขที่บัญชีธนาकार  
กรอกข้อมูลในรายการกระจายดังนี้

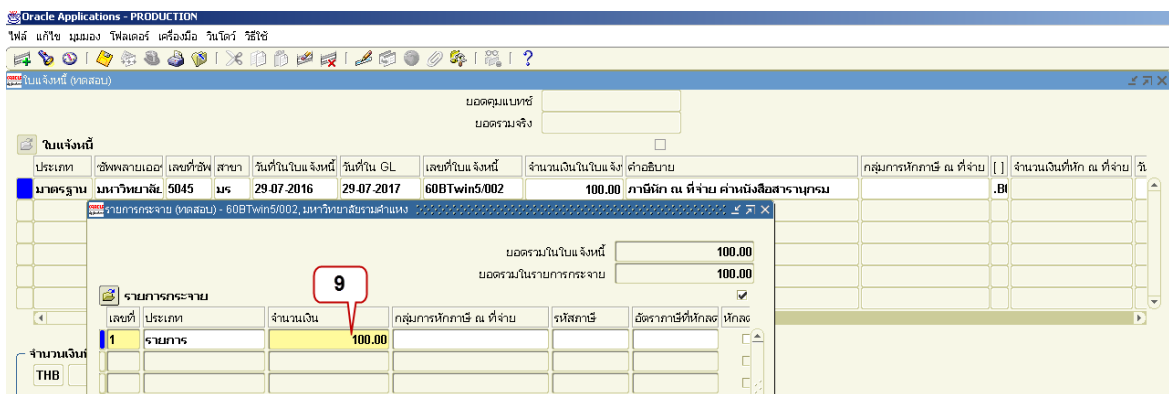

9. จำนวนเงิน จากตัวอย่างกรอกจำนวนเงินภาษีหัก ณ ที่จ่ายที่ส่งให้มร. คือ 100 บาท

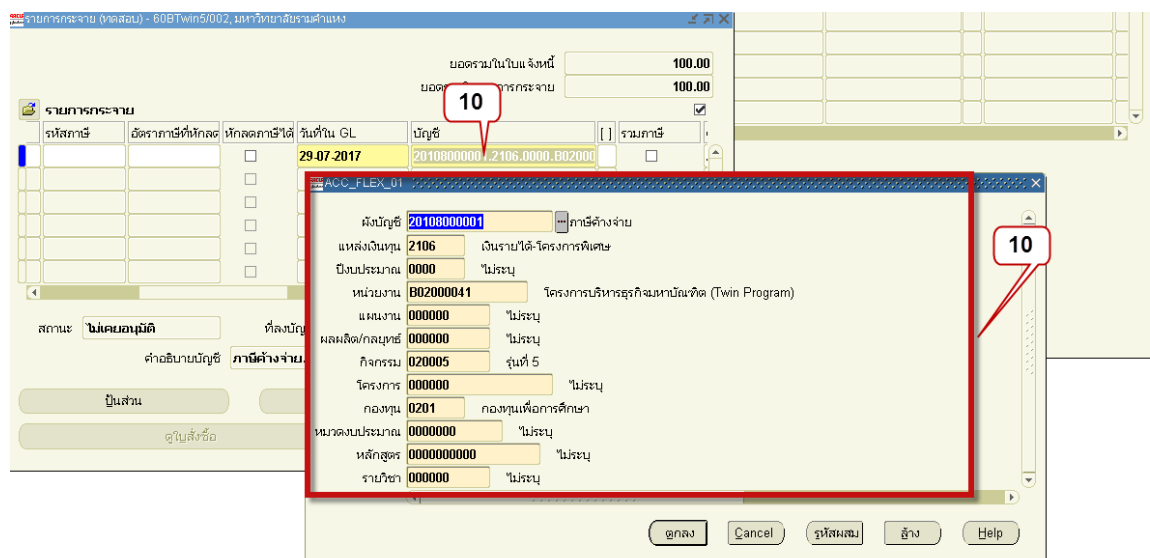

10. บัญชี ให้ระบุตามงบประมาณที่ได้รับจัดสรร จากตัวอย่าง ข้อมูลบัญชี ทั้ง 12 Segment ระบุดังนี้

ผังบัญชี                    20108000001    ภาษีค้างจ่าย  
แหล่งเงินทุน                2106                เงินรายได้-โครงการพิเศษ



ปีงบประมาณ	0000	ไม่ระบุ
หน่วยงาน	B02000041	โครงการบริหารธุรกิจมหาบัณฑิต (Twin Program)
แผนงาน	000000	ไม่ระบุ
ผลผลิต/กลยุทธ์	000000	ไม่ระบุ
กิจกรรม	020005	รุ่นที่ 5
โครงการ	000000	ไม่ระบุ
กองทุน	0201	กองทุนเพื่อการศึกษา
หมวดงบประมาณ	0000000	ไม่ระบุ
หลักสูตร	0000000000	ไม่ระบุ
รายวิชา	000000	ไม่ระบุ

11. ตรวจสอบเงินทุน
12. ตรวจสอบความถูกต้องและจัดทำบัญชี
13. พิมพ์หนังสืออนุมัติเบิกเงิน/ตั้งเจ้าหนี้



เลขที่เอกสารส่งออกของหน่วยงาน ทดสอบ		เลขที่เอกสารของ กค.
ที่ ...../.....	มหาวิทยาลัยรามคำแหง	
ลงวันที่ .....	Ramkhamhaeng University	
	หนังสืออนุมัติเบิกเงิน / ตั้งเจ้าหนี้	
	เลขประจำตัวผู้เสียภาษี 0994000193483	
สมุดรายรับ	สมุดรายรับทั่วไป	ประเภทของหนี้
จ่ายแก่	มหาวิทยาลัยรามคำแหง (5045)	หน่วยงาน
		โครงการบริหารธุรกิจมหาวิท
		ด (Twin Program)
เอกสาร/เช็ค	60BTwin5/002	โครงการพิเศษจังหวัด
ธนาคาร		เลขที่บัญชีธนาคาร
คำอธิบาย	ภาษีหัก ณ ที่จ่าย ค่าหนังสือสารานุกรม	
สถานะใบเสร็จรับเงิน / ใบสำคัญ : ติครบ		
		วันที่ 29 กรกฎาคม 2559

เลขที่บัญชี	ชื่อบัญชี	เดบิต	เครดิต
A/C CODE	ACCOUNT NAME	DEBIT	CREDIT
20108000001	ภาษีค้างจ่าย	100.00	
2106.0000.002000041.000000.000000.020005.000000.0201.0000000.0000000000.000000	เงินรายได้-โครงการพิเศษ, ไม่ระบุ, โครงการบริหารธุรกิจมหาวิท (Twin Program), ไม่ระบุ, ไม่ระบุ, รุ่นที่ 5, ไม่ระบุ, กองทุนเพื่อการศึกษา, ไม่ระบุ, ไม่ระบุ, ไม่ระบุ		
20101000001	เจ้าหนี้ค่าสินค้าและบริการ		100.00
0000.0000.101000001.000000.000000.000000.0000.0000000.0000000000.000000	ไม่ระบุ, ไม่ระบุ, คณะนิติศาสตร์, ไม่ระบุ, ไม่ระบุ, ไม่ระบุ, ไม่ระบุ, ไม่ระบุ, ไม่ระบุ, ไม่ระบุ, ไม่ระบุ		
	รวม	100.00	100.00

ขอรับรองว่าการเบิกเงินตามแบบอนุมัติเบิกเงิน/ตั้งเจ้าหนี้ ได้ปฏิบัติตามระเบียบหรือมติของทางราชการถูกต้องแล้ว และมีหลักฐานที่เพียงพอแก่การที่จะคงจ่ายเงิน

ผู้บันทึกตั้งหนี้	ผู้ตรวจ	ผู้เสนออนุมัติ
_____	_____	_____
	เลขฯ/ผู้ได้รับมอบหมาย	แผนก/ผู้อำนวยการ/หัวหน้าโครงการ
_____/_____/_____	_____/_____/_____	_____/_____/_____
ผู้ตรวจสอบ	ผู้ตรวจสอบ	ผู้เสนอขออนุมัติ
_____	_____	_____
งป. / งง.	หนป. / หนง.	ผอ.กค.
_____/_____/_____	_____/_____/_____	_____/_____/_____
		อธก./ผู้ได้รับมอบหมาย
		_____/_____/_____

หน้า 1 / 1

โครงการพัฒนาระบบงบประมาณ พัสตุ การเงินและบัญชีกองทุน โดยเกณฑ์ที่รับ - พึงจ่ายลักษณะ 3 มิติ



## ใบแจ้งหนี้ที่จ่ายให้กับกรมสรรพากร

ตัวอย่าง โครงการบริหารธุรกิจมหาบัณฑิต (Twin Program) รุ่น 5 เบิกเงินค่าหนังสือสารานุกรม เป็นจำนวนเงิน 10,700.00 บาท (รวมภาษีมูลค่าเพิ่ม) โดยเบิกเงินให้กับ บจก.หนังสือพิมพ์สากล (เลขที่ ชีพพลายเออร์ 853) บัญชีเงินฝากธนาคารกรุงไทย เลขที่ 1591008034

จำนวนเงินที่เบิกตามบันทึก	ค่าสินค้า	ภาษีมูลค่าเพิ่ม	1%	จำนวนเงินที่ขอรับ
10,700.00	10,000.00	700.00	100.00	10,600.00

### กรอกข้อมูลรายละเอียดในใบแจ้งหนี้ดังนี้

The screenshot shows the Oracle Applications interface for entering invoice details. The main window displays a table with columns for 'ประเภท' (Category), 'ชื่อพลาเยอร์' (Player Name), 'เลขที่ชีง' (Invoice No.), 'วันที่ใบแจ้งหนี้' (Invoice Date), 'วันที่ใน GL' (GL Date), 'เลขที่ใบแจ้งหนี้' (Invoice No.), 'จำนวนเงินใบแจ้งหนี้' (Invoice Amount), 'คำอธิบาย' (Description), 'กลุ่มการหักภาษี' (Tax Deduction Group), and 'จำนวนเงินหัก ณ ที่จ่าย' (Withholding Tax Amount). A pop-up window is open for entering details, with a red box highlighting the 'ประเภทลูกหนี้เงินยืม' (Debt Type) field, which is set to 'โครงการบริหารธุรกิจมหาบัณฑิต (Twin Program)'. Other fields in the pop-up include 'รหัสหน่วยงาน(ใช้เบิกเงิน)' (Unit Code), 'โครงการพิเศษประจำจังหวัด' (Special Project), 'ชื่อพลาเยอร์(รหัสโอนสิทธิ์)' (Player Name), 'ธนาคาร(ระบุเฉพาะกรณีจ่ายตรง)' (Bank), 'เลขที่บัญชีธนาคาร(กรณีจ่ายตรง \*\* บัญชีเฉพาะตัวเลข)' (Bank Account), and 'สถานะใบเสร็จรับเงินใบสำคัญ' (Receipt Status).

1. ชื่อชีพพลายเออร์ จากตัวอย่างจ่ายเงินให้กับ กรมสรรพากร
2. วันที่ใบแจ้งหนี้ จากตัวอย่างวันที่ใบแจ้งหนี้คือ 29-07-2016
3. วันที่ในGL จากตัวอย่างวันที่ในGL คือ 29-07-2016  
หมายเหตุวันที่ใบแจ้งหนี้ กับวันที่ในGL ต้องเป็นวันเดียวกัน
4. เลขที่ใบแจ้งหนี้ จากตัวอย่าง คือ 60BTwin5/003
5. จำนวนเงินใบแจ้งหนี้ จากตัวอย่าง คือ 100 บาท ซึ่งเป็นจำนวนเงินภาษีหัก ณ ที่จ่ายที่ส่งให้กรมสรรพากร
6. คำอธิบาย จากตัวอย่างคือ ภาษีหัก ณ ที่จ่าย ค่าหนังสือสารานุกรม ส่งกรมสรรพากร
7. กลุ่มการหักภาษี ณ ที่จ่าย ต้องไม่มีค่าใดๆ

หมายเหตุ ถ้ากลุ่มการหักภาษี ณ ที่จ่าย มีค่า WHT1% ให้ดำเนินการลบออก



8. รายละเอียดใน [] ประกอบไปด้วยข้อมูลดังนี้

- รหัสหน่วยงาน (ที่เบิกเงิน) จากตัวอย่างคือ B02000041
- ธนาकार (ระบุเฉพาะกรณีจ่ายตรง) จากตัวอย่างคือไม่ได้ใส่ข้อมูล
- เลขที่บัญชีธนาकार จากตัวอย่างคือไม่ได้ใส่ข้อมูล
- สถานะใบเสร็จรับเงิน/ใบสำคัญ จากตัวอย่างคือ 1 มีครบ

หมายเหตุ ซัพพลายเออร์คือกรมสรรพากร ไม่ต้องใส่ข้อมูลธนาकारและเลขที่บัญชีธนาकार  
กรอกข้อมูลในรายการกระจายดังนี้

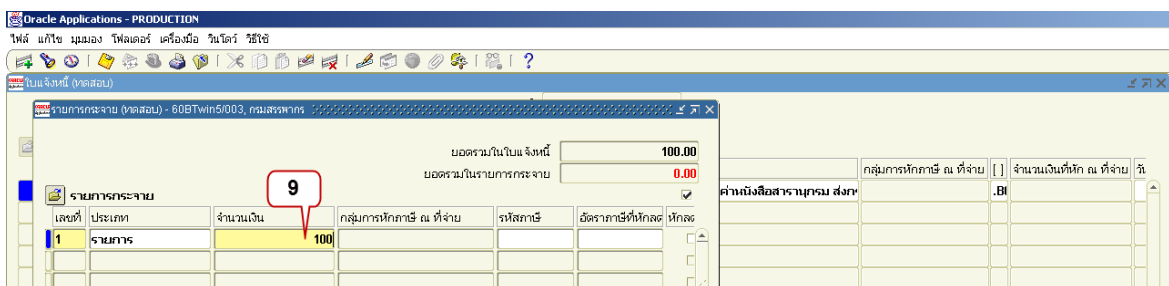

9. จำนวนเงิน จากตัวอย่างกรอกจำนวนเงินภาษีหัก ณ ที่จ่ายที่ส่งให้กรมสรรพากร คือ 100 บาท

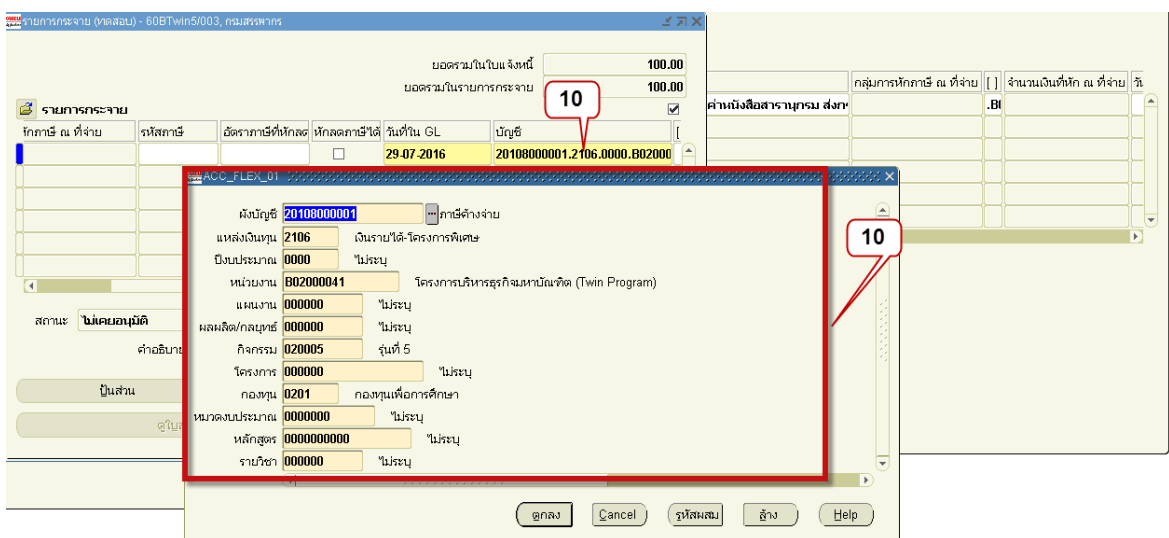

10. บัญชี ให้ระบุตามงบประมาณที่ได้รับจัดสรร จากตัวอย่าง ข้อมูลบัญชี ทั้ง 12 Segment ระบุดังนี้

ผังบัญชี	20108000001	ภาษีค้างจ่าย
แหล่งเงินทุน	2106	เงินรายได้-โครงการพิเศษ
ปีงบประมาณ	0000	ไม่ระบุ





หน่วยงาน	B02000041	โครงการบริหารธุรกิจมหาบัณฑิต (Twin Program)
แผนงาน	000000	ไม่ระบุ
ผลผลิต/กลยุทธ์	000000	ไม่ระบุ
กิจกรรม	020005	รุ่นที่ 5
โครงการ	000000	ไม่ระบุ
กองทุน	0201	กองทุนเพื่อการศึกษา
หมวดงบประมาณ	0000000	ไม่ระบุ
หลักสูตร	0000000000	ไม่ระบุ
รายวิชา	000000	ไม่ระบุ

11. ตรวจสอบเงินทุน
12. ตรวจสอบความถูกต้องและจัดทำบัญชี
13. พิมพ์หนังสืออนุมัติเบิกเงิน/ตั้งเจ้าหนี้



เลขที่เอกสารส่งออกของหน่วยงาน ทดสอบ		เลขที่เอกสารของ กค.	
ที่ ...../.....			
ลงวันที่ .....		มหาวิทยาลัยรามคำแหง	
		Ramkhamhaeng University	
		หนังสืออนุมัติเบิกเงิน / ดึงเจ้าหนี้	
		เลขประจำตัวผู้เสียภาษี 0994000193483	
สมุดรายรับ	สมุดรายรับทั่วไป	ประเภทของหนี้	โครงการบริหารธุรกิจมหาวิท
จ่ายแก่	กรมสรรพากร (1)	หน่วยงาน	ด (Twin Program)
เอกสาร/เช็ค	60BTwin5/003	โครงการพิเศษจังหวัด	
ธนาคาร		เลขที่บัญชีธนาคาร	
คำอธิบาย	ภาษีหัก ณ ที่จ่าย ค่าหนังสือสารานุกรม ส่งกรมสรรพากร		
สถานะใบเสร็จรับเงิน / ใบสำคัญ :	ชดเชย		
วันที่ 29 กรกฎาคม 2559			
เลขที่บัญชี	ชื่อบัญชี	เดบิต	เครดิต
A/C CODE	ACCOUNT NAME	DEBIT	CREDIT
20108000001	ภาษีค้างจ่าย	100.00	
2106.0000.002000041.000000.000000.020005.000000.0201.0000000.0000000000.000000			
เงินรายได้-โครงการพิเศษ, ไม่ระบุ, โครงการบริหารธุรกิจมหาวิท (Twin Program), ไม่ระบุ, ไม่ระบุ, รุ่นที่ 5, ไม่ระบุ, กองทุนเพื่อการศึกษา, ไม่ระบุ, ไม่ระบุ, ไม่ระบุ			
20101000001	เจ้าหนี้ค่าสินค้าและบริการ		100.00
0000.0000.000000000.000000.000000.000000.0000.0000000.0000000000.000000			
ไม่ระบุ, ไม่ระบุ, ไม่ระบุ, ไม่ระบุ, ไม่ระบุ, ไม่ระบุ, ไม่ระบุ, ไม่ระบุ, ไม่ระบุ, ไม่ระบุ, ไม่ระบุ			
รวม		100.00	100.00
ขอรับรองว่าการเบิกเงินตามแบบอนุมัติเบิกเงิน/ดึงเจ้าหนี้ ได้ปฏิบัติตามระเบียบหรือมติของทางราชการถูกต้องแล้ว และมีหนี้ผูกพันซึ่งกำหนดที่จะต้องจ่ายเงิน			
ผู้มีบันทึกตั้งหนี้	ผู้ตรวจ	ผู้เสนออนุมัติ	
_____	_____	_____	
_____ / _____ / _____	เลขฯ/ผู้ได้รับมอบหมาย	คณะ/ผู้อำนวยการ/หัวหน้าโครงการ	_____ / _____ / _____
ผู้ตรวจสอบ	ผู้ตรวจสอบ	ผู้เสนอขออนุมัติ	อนุมัติ
_____	_____	_____	_____
งป. / งง.	หนป. / หงง.	ผอ.กค.	อธิก./ผู้ได้รับมอบหมาย
_____ / _____ / _____	_____ / _____ / _____	_____ / _____ / _____	_____ / _____ / _____
หน้า 1 / 1			
โครงการพัฒนาระบบงบประมาณ พัสดู การเงินและบัญชีกองทุน โดยเกณฑ์ที่รับ - พึงจ่ายลักษณะ 3 มิติ			