

ร่างขอบเขตของงาน (Terms of Reference : TOR)

๑. ความเป็นมา

ด้วยมหาวิทยาลัยรามคำแหง มีความประสงค์จะดำเนินการจ่ายเครื่องแบบแก่ข้าราชการและเจ้าหน้าที่ของมหาวิทยาลัย ประจำปี ๒๕๖๐ ตามระเบียบมหาวิทยาลัยรามคำแหงว่าด้วยการจ่ายเครื่องแบบแก่ข้าราชการและเจ้าหน้าที่มหาวิทยาลัย พ.ศ. ๒๕๓๒ และที่แก้ไขเพิ่มเติม ฉบับที่ ๒ พ.ศ. ๒๕๓๗

๒. วัตถุประสงค์

เพื่อให้ข้าราชการและเจ้าหน้าที่ของมหาวิทยาลัยได้สวมเครื่องแบบตามที่มหาวิทยาลัยกำหนดและเพื่อให้เป็นไปตามระเบียบมหาวิทยาลัยรามคำแหงว่าด้วยการจ่ายเครื่องแบบแก่ข้าราชการและเจ้าหน้าที่มหาวิทยาลัย พ.ศ. ๒๕๓๒ และที่แก้ไขเพิ่มเติม ฉบับที่ ๒ พ.ศ. ๒๕๓๗

๓. คุณสมบัติของผู้ประสงค์จะเสนอราคา

- ๓.๑. ผู้ประสงค์จะเสนอราคาต้องเป็นผู้มีอาชีพรับจ้างด้านนี้โดยตรง
- ๓.๒. ผู้ประสงค์จะเสนอราคาต้องไม่เป็นผู้ที่ถูกระบุชื่อไว้ในบัญชีรายชื่อผู้ทำงานของทางราชการ และได้แจ้งเวียนชื่อแล้ว หรือไม่เป็นผู้ที่ได้รับผลของการสั่งให้นิติบุคคล หรือบุคคลอื่นเป็นผู้ทำงานตามระเบียบของทางราชการ
- ๓.๓. ผู้ประสงค์จะเสนอราคาต้องไม่เป็นผู้มีผลประโยชน์ร่วมกันกับผู้ยื่นข้อเสนอราคารายอื่นหรือไม่เป็นผู้กระทำการอันเป็นการขัดขวางการแข่งขันราคาอย่างเป็นธรรม
- ๓.๔. ผู้ประสงค์จะเสนอราคาต้องไม่เป็นผู้ได้รับเอกสิทธิ์หรือความคุ้มกัน ซึ่งอาจปฏิเสธไม่ยอมขึ้นศาลไทย เว้นแต่รัฐบาลของผู้เสนอราคาได้มีคำสั่งให้สละสิทธิ์ความคุ้มกันเช่นนั้น
- ๓.๕. บุคคลหรือนิติบุคคล ที่จะเข้าเป็นคู่สัญญาต้องไม่อยู่ในฐานะเป็นผู้ไม่แสดงบัญชีรายรับรายจ่าย หรือแสดงบัญชีรายรับรายจ่ายไม่ถูกต้องครบถ้วนในสาระสำคัญ
- ๓.๖. บุคคลหรือนิติบุคคลที่จะเข้าเป็นคู่สัญญากับหน่วยงานภาครัฐ ซึ่งได้ดำเนินการจัดซื้อจัดจ้างด้วยระบบอิเล็กทรอนิกส์ (e-Government Procurement : e-GP) ต้องลงทะเบียนในระบบอิเล็กทรอนิกส์ของกรมบัญชีกลางที่เว็บไซต์ศูนย์ข้อมูลจัดซื้อจัดจ้างภาครัฐ (<http://www.gprocurement.go.th>)
- ๓.๗. คู่สัญญาต้องรับและจ่ายเงินผ่านบัญชีธนาคาร เว้นแต่การจ่ายเงินแต่ละครั้งซึ่งมีมูลค่าไม่เกินสามหมื่นบาท คู่สัญญาอาจจ่ายเป็นเงินสดก็ได้

๔. แบบรูปรายการหรือคุณลักษณะเฉพาะ

๑. ตำแหน่งพนักงานขับรถยนต์ จำนวน ๓๒ คน คิดเป็น ๖๔ ชุด ประกอบด้วย เสื้อ/กางเกง ใช้ผ้าโทเรบอปปีน ๕๐๐๐๐/ซูเปอร์คอมพิวเตอร์ ๐๗๒ รูปแบบ (ตามตัวอย่างแบบขนาดตามไซส์) ได้แก่

ผู้ชาย ๓๒ คน จำนวน ๖๔ ชุด

๑.๑. เสื้อ ใช้ผ้าสีน้ำเงินกรมท่า แบบซาฟารี แบบปล่อยชายตรง ปกเชิ้ต แขนสั้น ผ่าหน้าอกตลอด ติดกระดุม สีเดียวกับผ้า ๕ ดุม ระยะห่างพอควร ตัวเสื้อต่อบ่าหน้า ต่อลำตัวมีกระเป๋าด้านข้าง ๒ ข้าง ที่บนหน้าอกมีกระเป๋ามีฝาขนาดสวยงาม ตัวเสื้อด้านหลังตะเข็บกลาง ผ่ากลางชายเกยป้ายทับขนาด ๓.๕ ซม. ระยะจากชายเสื้อขึ้นไปให้เหมาะสมกับไซส์ (ตามรูป)

๕

๑

๓๗

๓๗

๒

๓

/๑.๒ กางเกง...

๑.๒ กางเกง ใช้ผ้าสีน้ำเงินกรมท่า ขายาวทรงกระบอกตรง มี ๒ จีบ ติดซิปล้านหน้า ไม่พับปลายขา มีกระเป๋าด้านละ ๑ ใบ มีกระเป๋าลังเจาะ ๑ ใบ ขอบกางเกงขนาด ๔ ซม. มีห่วง (ขนาดสวยงาม) สำหรับร้อยเข็มขัด จำนวน ๕ ห่วง ไม่เย็บตะเข็บคู่

๒. ตำแหน่งพนักงานบริการเอกสารทั่วไป (ตำแหน่งเดิมคือ พนักงานอัดสำเนา) จำนวน ๖๑ คน คิดเป็น ๑๒๒ ชุด ประกอบด้วย เสื้อ/กางเกง/กระโปรง ใช้ผ้าไทเรป้อปปีน ๕๐๐๐๐/ซูปเปอร์คอมทิว ๐๗๒ ได้แก่

ผู้ชาย ๑๖ คน จำนวน ๓๒ ชุด

๒.๑ เสื้อชาย ใช้ผ้าสีน้ำเงินกรมท่า แบบซาฟารี แบบปล่อยชายตรง ปกเช็ด แขนสั้น ผ่าหน้าอกตลอด ติดกระดุม สีเดียวกับผ้า ๕ ดุม ระยะห่างพอควร ตัวเสื้อต่อบ่าหน้า ต่อลำตัวมีกระเป๋าด้านข้าง ๒ ข้าง ที่บนหน้าอกมีกระเป๋ามีฝาขนาดสวยงาม ตัวเสื้อด้านหลังตะเข็บกลาง ผ่ากลางชาย เกยป้ายทับขนาด ๓.๕ ซม. ระยะจากชายเสื้อขึ้นไปให้เหมาะสมกับไซส์ (ตามรูป)

๒.๒ กางเกงชาย ใช้ผ้าสีน้ำเงินกรมท่า ขายาวทรงกระบอกตรง มี ๒ จีบ ติดซิปล้านหน้า ไม่พับปลายขา มีกระเป๋าด้านละ ๑ ใบ มีกระเป๋าลังเจาะ ๒ ใบ ขอบกางเกงขนาด ๔ ซม. มีห่วง (ขนาดสวยงาม) สำหรับร้อยเข็มขัด จำนวน ๕ ห่วง ไม่เย็บตะเข็บคู่

ผู้หญิง ๔๕ คน จำนวน ๙๐ ชุด

๒.๓ เสื้อหญิง เสื้อซิปแขนสั้นสีน้ำเงินกรมท่า ผ่าหน้าตลอด ติดกระดุม สีเดียวกับผ้า ๕ ดุม มีกระเป๋าด้านละ ๑ ใบ ตามรูป และตัวเสื้อต่อบ่าด้านหลังและเสื้อมีคาคอด้านหลัง (ตามรูป)

๒.๔ กระโปรงสีน้ำเงินกรมท่า ทรงสอบตรง ความยาวตามที่กำหนด ติดซิปล้านหลัง มีผ้าซับใน มีกระเป๋าด้านละ ๑ ใบ ขอบกระโปรงขนาด ๓.๕ ซม. ผ่าหลังเกยป้ายทับขนาด ๓.๕ ซม. ระยะจากชายกระโปรงขึ้นไปให้เหมาะสมกับไซส์ (ตามรูป)

๓. ตำแหน่งพนักงานทั่วไป (ตำแหน่งเดิมคือ คนงาน) ๗ คน และตำแหน่งพนักงานสถานที่ (ตำแหน่งเดิมคือ นักการภารโรง) จำนวน ๓๕ คน รวมเป็น ๘๔ ชุด ประกอบด้วย เสื้อ/กางเกง /กระโปรงใช้ ผ้าไทเรป้อปปีน ๕๐๐๐๐/ซูปเปอร์คอมทิว ๐๗๒ รูปแบบ (ตามตัวอย่าง) ได้แก่

ผู้ชาย ๖ คน จำนวน ๑๒ ชุด มี ๒ แบบดังนี้

แบบที่ ๑

๓.๑ เสื้อชาย ใช้ผ้าสีกาเกี แบบปล่อยชายตรง ปกเช็ด แขนสั้น ผ่าหน้าอกตลอด ติดกระดุม สีเดียวกับผ้า ๕ ดุม ระยะห่างพอควร บ่าเสื้อมีอินทรธนู ๑ ชั้น ที่บนหน้าอกมีกระเป๋ามีฝาขนาดสวยงาม ๒ ใบ เย็บตามรูป เสื้อต่อบ่าหลัง ชายเสื้อทั้งหน้าและหลังโค้งให้เหมาะสมสวยงาม

๓.๒ กางเกง ใช้ผ้าสีกาเกี ขายาวทรงกระบอกตรง มี ๒ จีบ ติดซิปล้านหน้าไม่พับปลายขา มีกระเป๋าด้านละ ๑ ใบ มีกระเป๋าลังเจาะ ๑ ใบ ขอบกางเกงขนาด ๔ ซม. มีห่วง(ขนาดสวยงาม) สำหรับร้อยเข็มขัด จำนวน ๕ ห่วง ไม่เย็บตะเข็บคู่

แบบที่ ๒

๓.๓ เสื้อชาย ใช้ผ้าสีน้ำเงินกรมท่า แบบ เสื้อซิปแขนสั้นสีน้ำเงินกรมท่า ผ่าหน้าตลอด ติดกระดุม สีเดียวกับผ้า ๕ ดุม มีกระเป๋าด้านละ ๑ ใบ ตามรูป และ ตัวเสื้อด้านหลังตะเข็บกลาง ผ่ากลางชายเกยป้ายทับขนาด ๓.๕ ซม. ระยะจากชายเสื้อขึ้นไปให้เหมาะสมกับไซส์ (ตามรูป)

๑๖

๑

๓๖

๓๖

๓๖

๓๖

/๓.๔ กางเกงชาย...

๓.๔ กางเกงชาย ใช้ผ้าสีน้ำเงินกรมท่า ขายาวทรงกระบอกตรง มี ๒ จีบ ติดซิปล้านหน้า ไม่พับปลายขา มีกระเป๋าด้านละ ๑ ใบ มีกระเป๋าลังเจาะ ด้านขวา ๑ ใบ ขอบกางเกงขนาด ๔ ซม. มีห่วง(ขนาดสวยงาม) สำหรับร้อยเข็มขัด จำนวน ๕ ห่วง ไม่เย็บตะเข็บคู่

**** หมายเหตุ ตำแหน่งพนักงานทั่วไป (ตำแหน่งเดิมคือ คนงาน) และตำแหน่งพนักงานสถานที่ (ตำแหน่งเดิมคือ นักการภารโรง) สำหรับชุดผู้ชาย มหาวิทยาลัยฯ ขอสงวนสิทธิ์ในการแจ้งจำนวนแต่ละแบบ ภายหลังจากที่ได้ทำสัญญาหรือข้อตกลงเรียบร้อยแล้ว**

ผู้หญิง ๓๖ คน จำนวน ๗๒ ชุด

๓.๕ เสื้อหญิง เสื้อทูนิกแขนสั้นสีขาว ผ่าหน้าตลอด ติดกระดุม สีเดียวกับผ้า ๕ ดุม มีกึ่งรังกระดุม และตัวเสื้อด้านหลังตะเข็บกลาง ผ่ากลางระยะจากชายเสื้อขึ้นไปให้เหมาะสมกับไซส์ (ตามรูป)

๓.๖ กระโปรงสีน้ำเงินกรมท่า ทรงสอบตรง ความยาวตามที่กำหนด ติดซิปล้านหลัง มีผ้าซับใน มีกระเป๋าทิ้งขอบกระโปรง มีขอบกระโปรงขนาด ๓.๕ ซม. ผ่าหลังเกยป้ายทับขนาด ๓.๕ ซม. ระยะจากชายกระโปรงขึ้นไปให้เหมาะสมกับไซส์ (ตามรูป)

๔. ตำแหน่งผู้ช่วยช่างทั่วไป (ตำแหน่งเดิมคือ ผู้ช่วยช่าง) จำนวน ๔๕ คน และตำแหน่งช่างไม้และช่างประปา จำนวน ๑๑ คน รวมเป็น ๑๑๒ ชุด ประกอบด้วย เสื้อ/กางเกง ใช้ผ้าโทเรบอปปีน ๕๐๐๐๐/ซูปเปอร์คอมทิว ๐๗๒ ได้แก่

ผู้ชาย ๓๑ คน จำนวน ๖๒ ชุด

๔.๑ เสื้อชาย ใช้ผ้าสีน้ำเงินกรมท่า แบบ เสื้อซิปแขนสั้นสีน้ำเงินกรมท่า ผ่าหน้าตลอด ติดกระดุม สีเดียวกับผ้า ๕ ดุม มีกระเป๋าด้านละ ๑ ใบ ตามรูป และ ตัวเสื้อด้านหลังตะเข็บกลาง ผ่ากลางชายเกยป้ายทับขนาด ๓.๕ ซม. ระยะจากชายเสื้อขึ้นไปให้เหมาะสมกับไซส์ (ตามรูป)

๔.๒ กางเกงชาย ใช้ผ้าสีน้ำเงินกรมท่า ขายาวทรงกระบอกตรง มี ๒ จีบ ติดซิปล้านหน้า ไม่พับปลายขา มีกระเป๋าด้านละ ๑ ใบ มีกระเป๋าลังเจาะ ด้านขวา ๑ ใบ ขอบกางเกงขนาด ๔ ซม. มีห่วง(ขนาดสวยงาม) สำหรับร้อยเข็มขัด จำนวน ๕ ห่วง ไม่เย็บตะเข็บคู่

ผู้หญิง ๒๕ คน จำนวน ๕๐ ชุด

๔.๓ เสื้อหญิง ใช้ผ้าสีน้ำเงินกรมท่า แบบ เสื้อซิปแขนสั้นสีน้ำเงินกรมท่า ผ่าหน้าตลอด ติดกระดุม สีเดียวกับผ้า ๕ ดุม มีกระเป๋าด้านละ ๑ ใบ ตามรูป และ ตัวเสื้อด้านหลังตะเข็บกลาง ผ่ากลางชายเกยป้ายทับขนาด ๓.๕ ซม. ระยะจากชายเสื้อขึ้นไปให้เหมาะสมกับไซส์ (ตามรูป)

๔.๔ กางเกงหญิง ใช้ผ้าสีน้ำเงินกรมท่า ขายาวทรงกระบอกตรง มี ๒ จีบ ติดซิปล้านหน้า ไม่พับปลายขา มีกระเป๋าด้านละ ๑ ใบ มีกระเป๋าลังเจาะ ด้านขวา ๑ ใบ ขอบกางเกงขนาด ๔ ซม. มีห่วง(ขนาดสวยงาม) สำหรับร้อยเข็มขัด จำนวน ๕ ห่วง ไม่เย็บตะเข็บคู่

๕. ตำแหน่งยามรักษาการณ์ จำนวน ๖ คน คิดเป็น ๑๒ ชุด เสื้อ/กางเกง ใช้ผ้าโทเรบอปปีน ๕๐๐๐๐/ซูปเปอร์คอมทิว ๐๗๒

ผู้ชาย ๖ คน จำนวน ๑๒ ชุด

๕.๑ เสื้อชาย ใช้ผ้าสีกาเกี๊ยะ แขนยาว เสื้อมีอินทรี ๑ ชั้น ผ่าหน้าตลอดเสื้อมีสลับ ใสซิปล้านหน้า ติดกระดุม สีเดียวกับผ้า ๕ ดุม มีกระเป๋าด้านละ ๑ ใบ และตัวเสื้อต่อตะเข็บแขนด้านหลัง ชายเสื้อทั้งหน้าและหลังโค้งให้เหมาะสมสวยงาม เติบตะเข็บคู่ (ตามรูป)

๑

NW

๗/๑๒

๒๐๑

๑๗

/๕.๒ กางเกงชาย...

๕.๒ กางเกงชาย ใช้ผ้าสีกาก็ ขายาวทรงกระบอกตรง ไม่มี จีบ ติดซิปล้านหน้า ไม่พับปลายขา มีกระเป๋าด้านละ ๑ ใบ มีกระเป๋าลังเจาะ มีฝาปิด ๒ ใบ ขอบกางเกงขนาด ๔ ซม. มีห่วง(ขนาดสวยงาม) สำหรับร้อยเข็มขัด จำนวน ๕ ห่วง เดินตะเข็บคู่

๖. ตำแหน่งพยาบาล จำนวน ๑๔ คน คิดเป็น ๒๘ ชุด ประกอบด้วย เสื้อ/กางเกง ใช้ผ้าวาเลนติโน #๔๓๐

ผู้หญิง ๑๔ คน

แบบที่ ๑ จำนวน ๔ ชุด

๖.๑. เสื้อสูทแขนยาว สีขาว ผ่าหน้าตลอด ติดกระดุม สีเดียวกับผ้า ๓ ดุม มีกระเป๋าด้านละ ๑ ใบ ขอบกางเกงขนาด ๓ ซม. ตามรูป

๖.๒ กางเกง สีขาว ขาทรงสแล็ค มี ๒ จีบ ติดซิปล้านหน้า ไม่พับปลายขา มีกระเป๋าด้านละ ๑ ใบ ขอบกางเกงขนาด ๓ ซม. ตามรูป

แบบที่ ๒ จำนวน ๑๐ ชุด

๖.๓. เสื้อสูทแขนยาว สีขาว ผ่าหน้าตลอด ติดกระดุม สีเดียวกับผ้า ๓ ดุม มีกระเป๋าด้านละ ๑ ใบ (ตามรูป)

๖.๔ กระโปรงสีขาวย ทรงสอบตรง ความยาวตามที่กำหนด ติดซิปล้านหลัง มีผ้าซับใน มีกระเป๋าด้านละ ๑ ใบ ขอบกระโปรงมีขอบกระโปรงขนาด ๓.๕ ซม. ผ่าหลังเกยป้ายทับขนาด ๓.๕ ซม. ระยะจากชายกระโปรงขึ้นไปให้เหมาะสมกับไซส์ (ตามรูป)

๗. ตำแหน่งพนักงานประจำห้องทดลอง จำนวน ๕ คน คิดเป็น ๑๐ ชุด ประกอบด้วย กางเกง/เสื้อ/กระโปรง ใช้ผ้าโทเรอปปีน ๕๐๐๐๐/ซูเปอร์คอมทิว ๐๗๒

ผู้ชาย ๑ คน จำนวน ๒ ชุด

๗.๑ เสื้อชาย เสื้อซิปแขนสั้นสีน้ำเงินกรมท่า ผ่าหน้าตลอด ติดกระดุม สีเดียวกับผ้า ๕ ดุม มีกระเป๋าด้านละ ๑ ใบ ตามรูป และตัวเสื้อต่อบาด้านหลังและเสื้อมีคอดเอวด้านหลัง (ตามรูป) (จำนวน ๒ ตัว)

๗.๒ กางเกงชาย ใช้ผ้าสีน้ำเงินกรมท่า ขายาวทรงกระบอกตรง มี ๒ จีบ ติดซิปล้านหน้า ไม่พับปลายขา มีกระเป๋าด้านละ ๑ ใบ มีกระเป๋าลังเจาะ ๒ ใบ ขอบกางเกงขนาด ๔ ซม. มีห่วง (ขนาดสวยงาม) สำหรับร้อยเข็มขัด จำนวน ๕ ห่วง ไม่เย็บตะเข็บคู่

ผู้หญิง ๔ คน จำนวน ๘ ชุด

๗.๓ เสื้อหญิง เป็นเสื้อซิปแขนสั้นสีน้ำเงินกรมท่า ผ่าหน้าตลอด ติดกระดุมสีเดียวกับผ้า ๕ ดุม มีกระเป๋าด้านละ ๑ ใบ ตามรูป และตัวเสื้อต่อบาด้านหลังและเสื้อมีคอดเอวด้านหลัง (ตามรูป) (จำนวน ๘ ตัว)

๗.๔ กระโปรงสีน้ำเงินกรมท่า ทรงสอบตรง ความยาวตามที่กำหนด ติดซิปล้านหลัง มีผ้าซับใน มีกระเป๋าด้านละ ๑ ใบ ขอบกระโปรงมีขอบกระโปรงขนาด ๓.๕ ซม. ผ่าหลังเกยป้ายทับขนาด ๓.๕ ซม. ระยะจากชายกระโปรงขึ้นไปให้เหมาะสมกับไซส์ (ตามรูป)

๑ T ทพ พทพ ๒๒๒ ๒๒๒ ๒๒๒

๕. ระยะเวลาดำเนินการ

กำหนดส่งมอบภายใน ๖๐ วัน นับถัดจากวันลงนามในสัญญาหรือใบสั่งจ้าง

๖. เงื่อนไขการจ่ายเงิน

งวดเดียว เมื่อผู้รับจ้างส่งมอบงานครบถ้วน กำหนดตามใบสั่งจ้างและคณะกรรมการตรวจรับเรียบร้อยแล้ว

๗. วงเงินในการจัดหา

เงินงบประมาณโครงการ ๗๒๐,๐๐๐.- บาท (เจ็ดแสนสองหมื่นบาทถ้วน)

ราคากลาง ๖๙๑,๒๐๐.- บาท (หกแสนเก้าหมื่นหนึ่งพันสองร้อยบาทถ้วน)

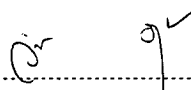
ลงชื่อ..........ประธานกรรมการ
(นางวัชรีย์ อยู่เจริญ)

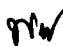
ลงชื่อ..........กรรมการ
(นางพัชรา บุญมี)

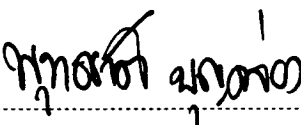
ลงชื่อ..........กรรมการ
(นางสาวพุทธชาติ บุญคล่อง)

ลงชื่อ..........กรรมการ
(นางสาวนิตา เชื้อวิเศษ)

ลงชื่อ..........กรรมการและเลขานุการ
(นางเพ็ญศิริ แซ่มงาม)

ตำแหน่งพนักงานขับรถ

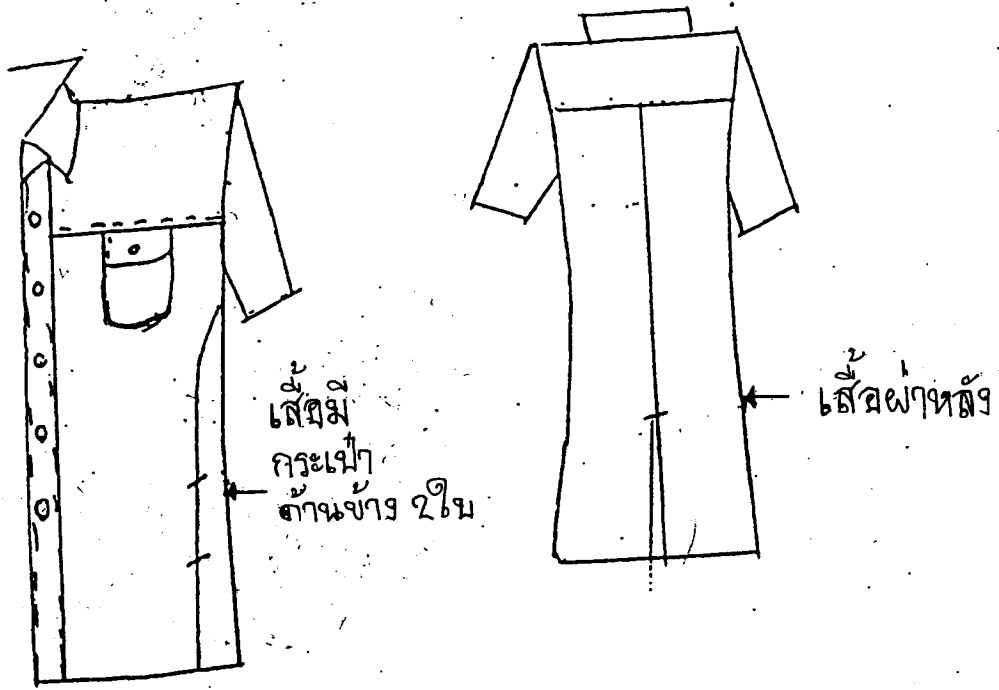

OK 9/4
 MW
 1/10/25
 2x1
 (m)

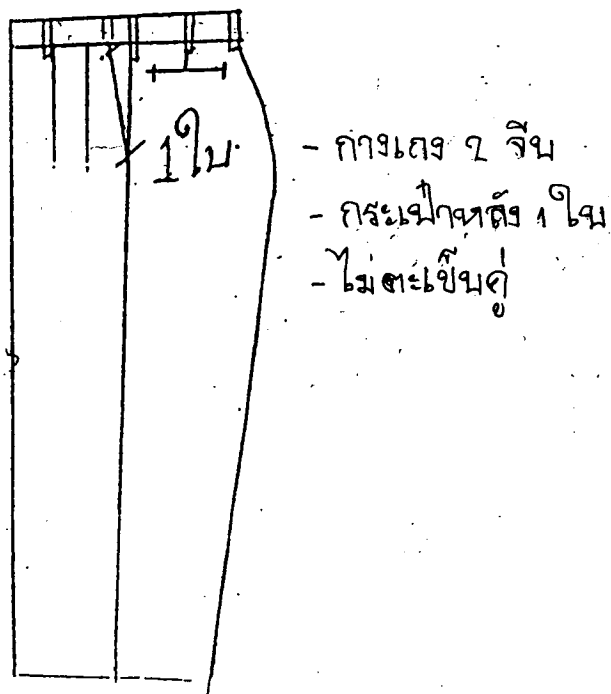

ตำแหน่งพนักงานบริการเอกสารทั่วไป (ตำแหน่งเดิมคือพนักงานจัดสำเนา)

ผู้ชาย

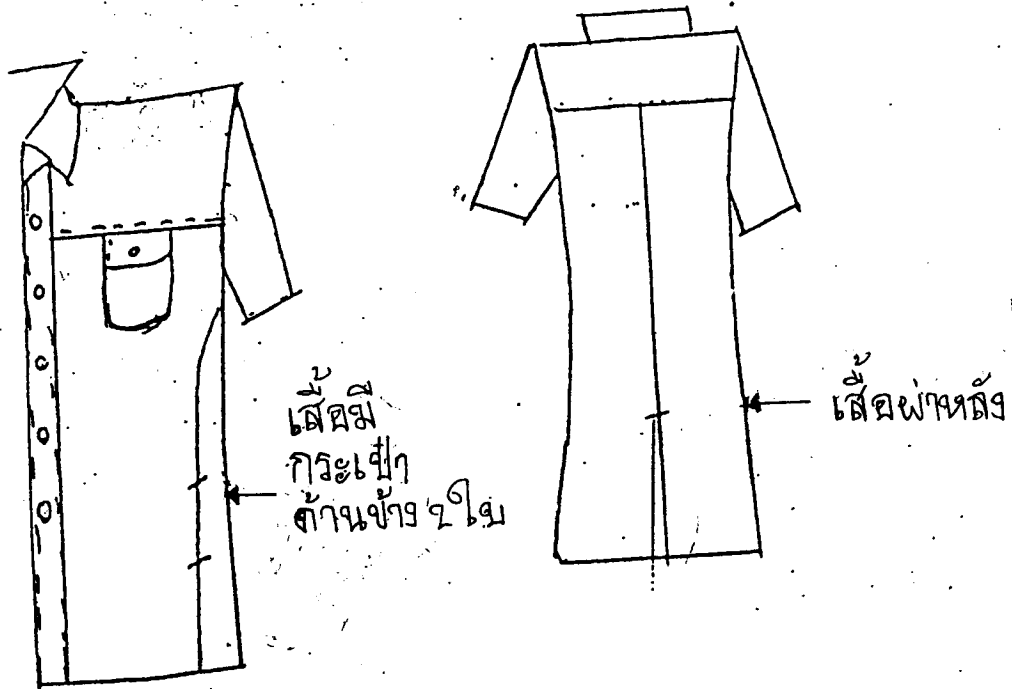

๑๖
 ๗๗
 ๗๗๕
 ๒๗๑๐
 ๗๗

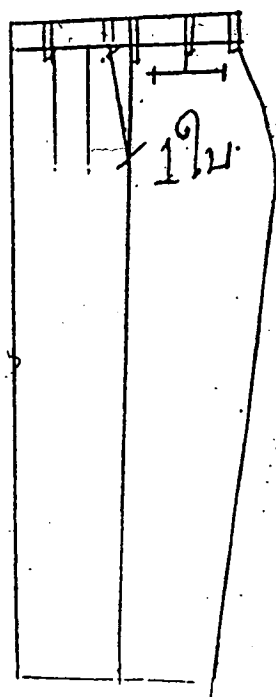

- กางเกง ๑ นิ้ว
- กว้างเข้าหลัง 1 นิ้ว
- ไม่ตะเข้มนต์

ตำแหน่งพนักงานบริการเอกสารทั่วไป (ตำแหน่งเดิม คือ พนักงานจัดสำเนา)

หญิง

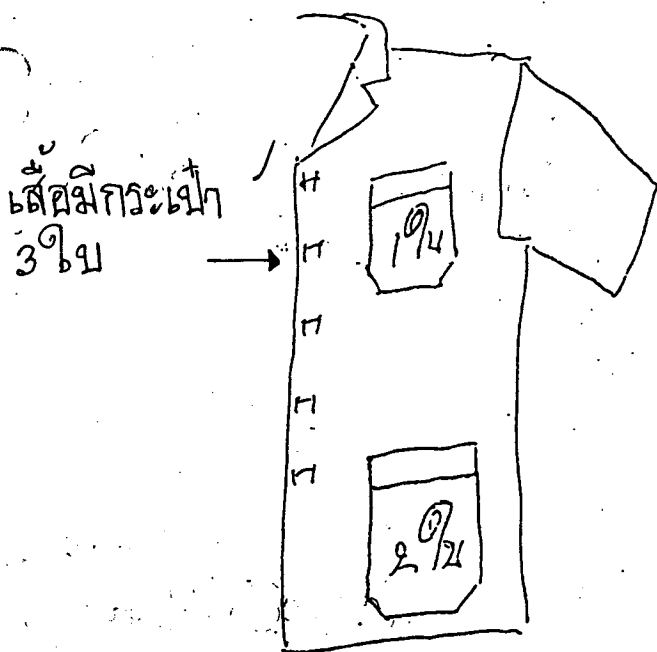

๒
 กพ
 ๗๗๗๗๗
 ๒๐๒๐
 ๗

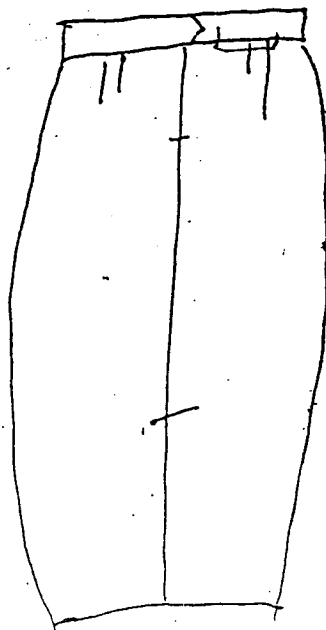

- มีกระเป๋าทิ้งจนกระโปรง
- กระโปรงผ่าแยกสักจนหลัง
- มีผ้าซับใน

ตำแหน่งพนักงานทั่วไป (ตำแหน่งเดิมคือคนงาน) และตำแหน่งพนักงานสถานี (ตำแหน่งเดิมคือ นักการภารโรง)

ผู้ขาย

แบบที่ 1

คอกลม
กระดุม
๑ นิ้ว

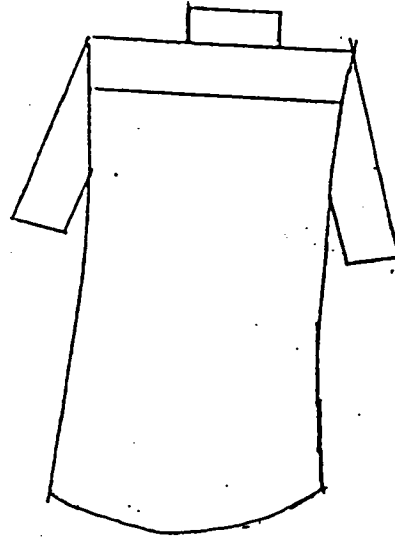
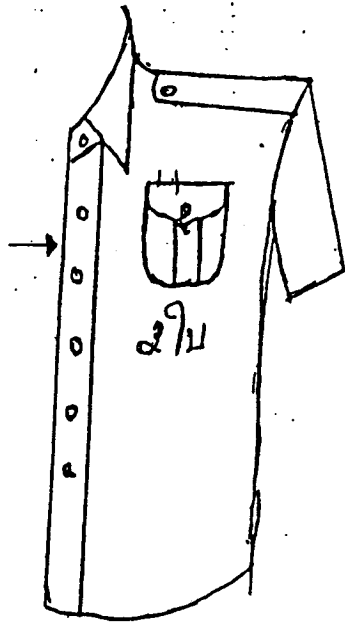

คอ
ปก
กระดุม
๑ นิ้ว

- กางเกง ๑ นิ้ว
- ไข่ตะเข็บคู่
- กระดุมหัวตั้ง ๑ นิ้ว

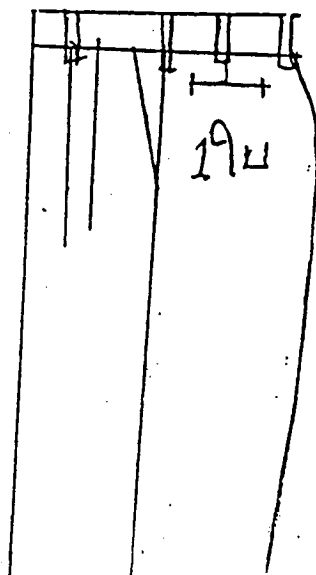

ตำแหน่งพนักงานทั่วไป (ตำแหน่งเดิมคือคนงาน)
 และตำแหน่งพนักงานสถานที่ (ตำแหน่งเดิมคือ
 นักการภารโรง)

ผู้ชาย

แบบที่ ๑

เสื้อมีกระเป๋ากว้าง 3 ใบ

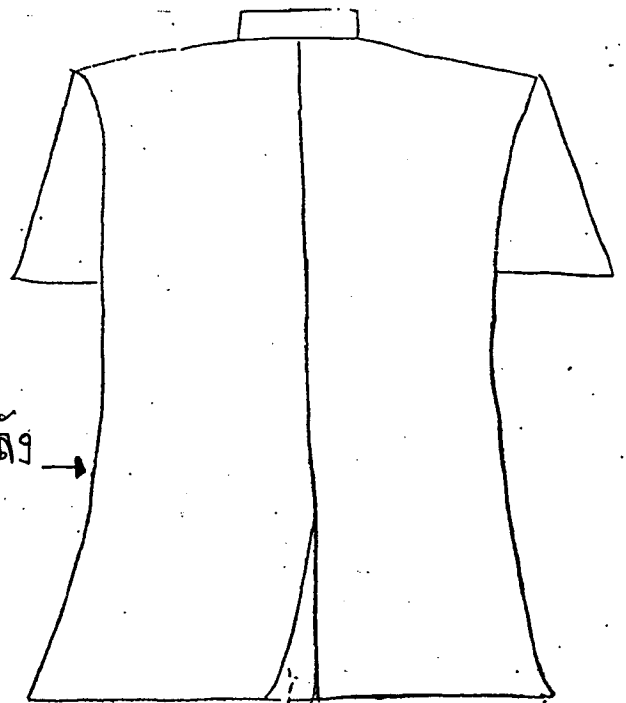
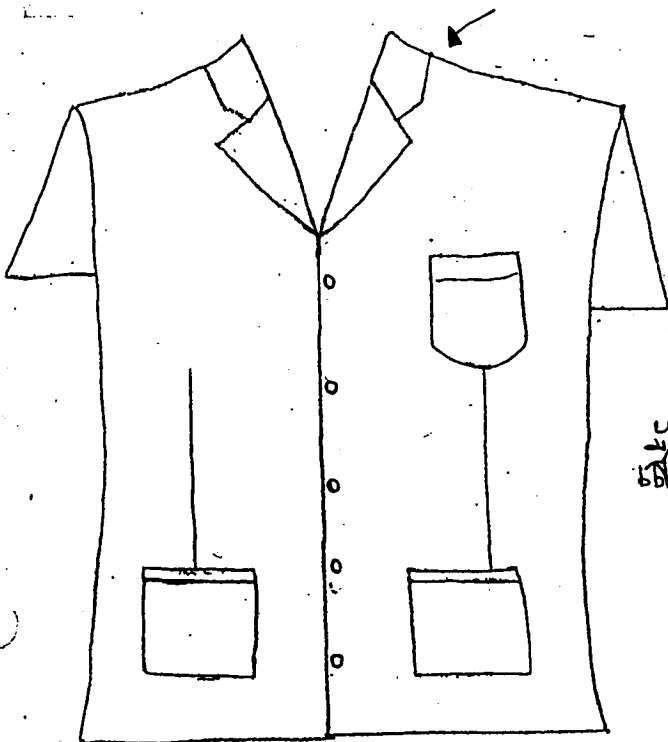

เสื้อผ่ากลาง

กางเกง ๒ จีบ
 กระเป๋ากว้าง ๑ ใบ
 ไม่ตะเข็บคาง

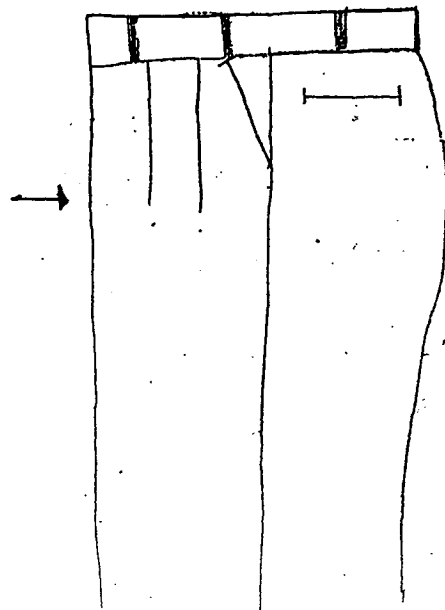

๑๒
 ๗๗
 ๗๗๕
 ๕๖๖
 ๕๖๖

ตำแหน่งพนักงานทั่วไป (ตำแหน่งเดิมคือ คนงาน)
 และตำแหน่งพนักงานสถานี (ตำแหน่งเดิม คือ
 นักการภารโรง)

พนักงาน

พนักงาน
 ๑ ๑

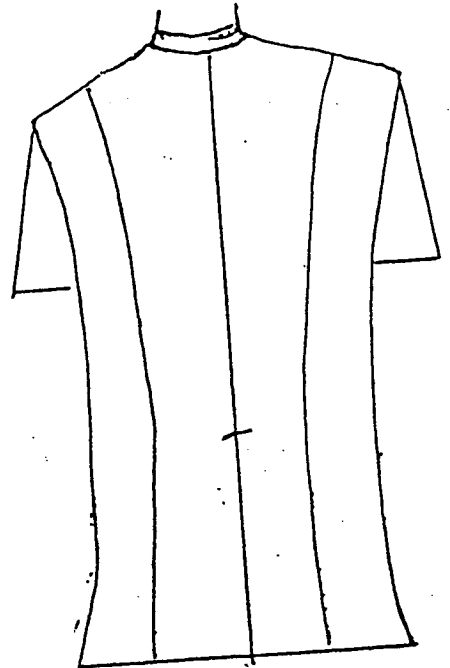
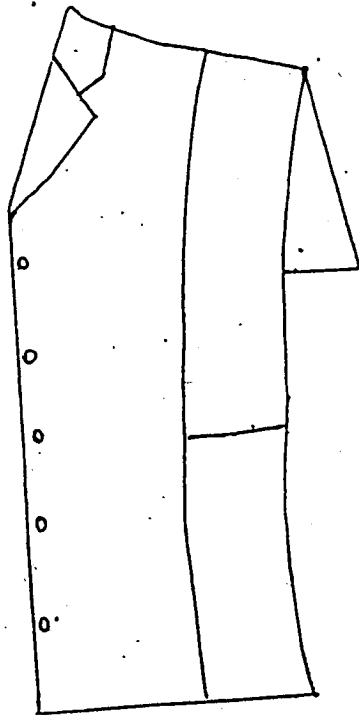

๑๖
 ๑๗
 ๑๘
 ๑๙
 ๒๐

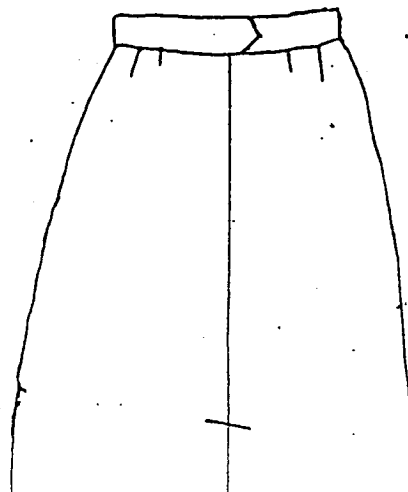

- มีผ้าซับใน

ตำแหน่งผู้ช่วยช่างทั่วไป (ตำแหน่งเดิม คือ ผู้ช่วยช่าง) และตำแหน่งช่างไม้และช่างประปา

ผู้ทอผ้า และ ผู้ขาย

เสื้อมีกระดุม 3 ใบ

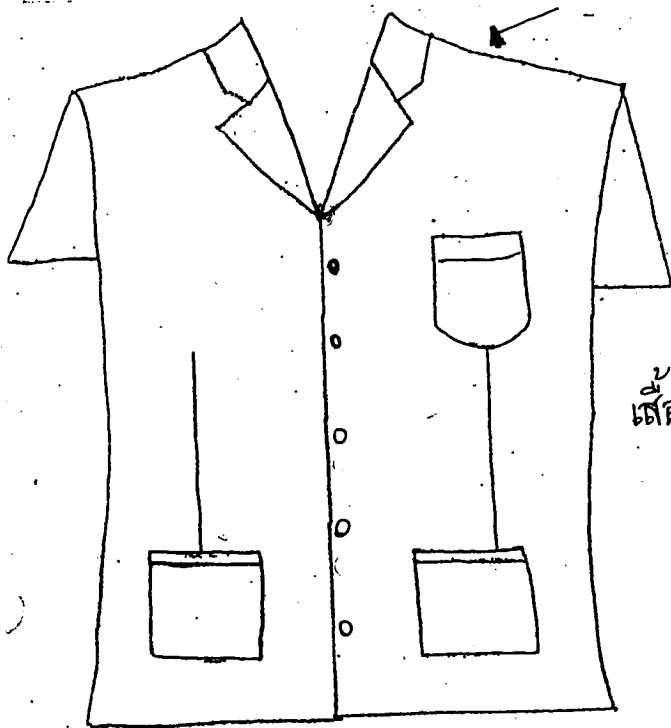

เสื้อผ่าหลัง

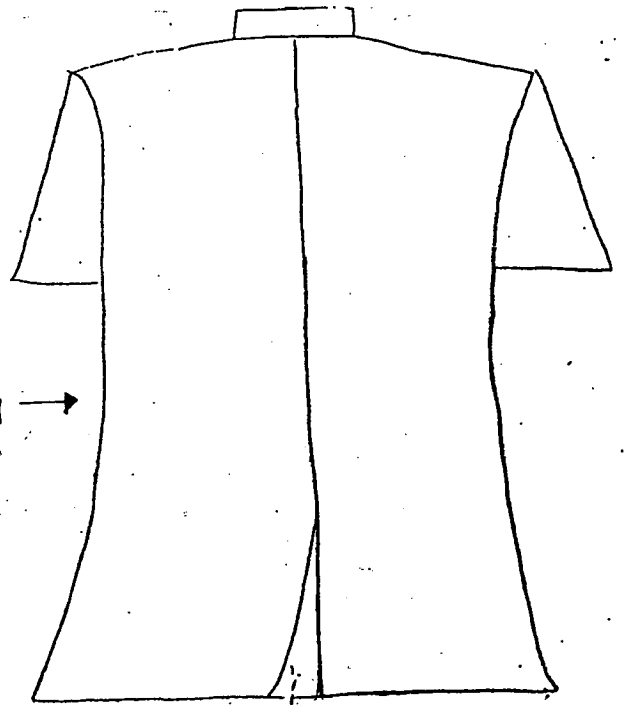

กางเกง 2 ชั้น
กระดุมผ่าหลัง 1 ใบ
ใส่สายเข็มขัด

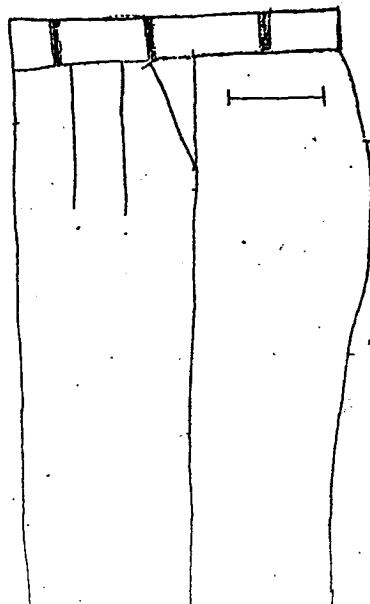

สี
ผ้า
ลาย
สี
ลาย

ตำหน่งขามร่กษาการณ

เดอมมธาน
เดอชิม
เดอชิมค่างอ

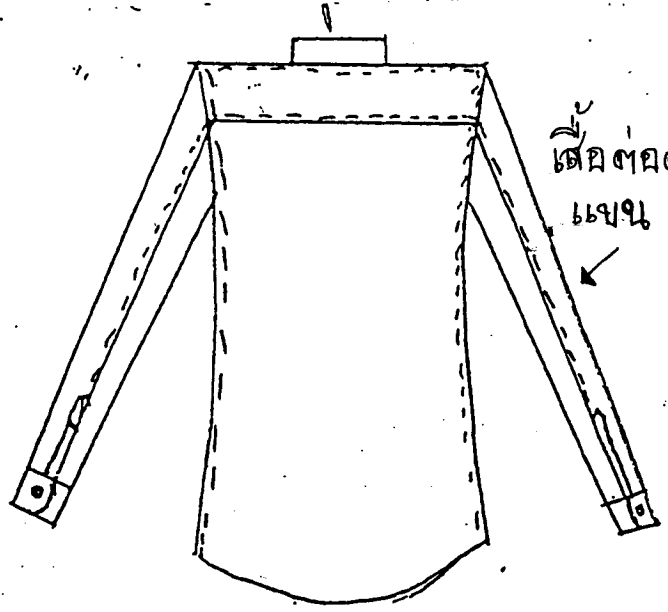
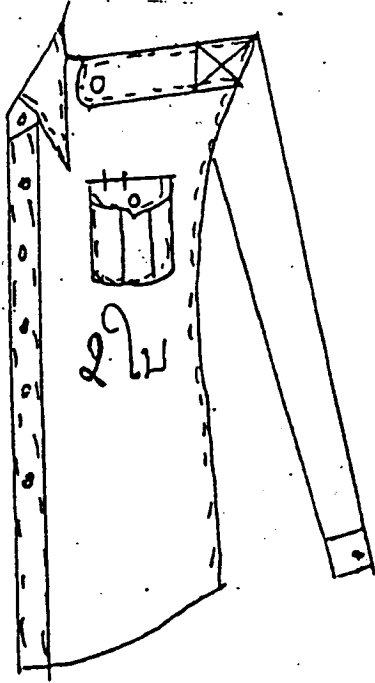

เดอมมธาน
เดอชิม

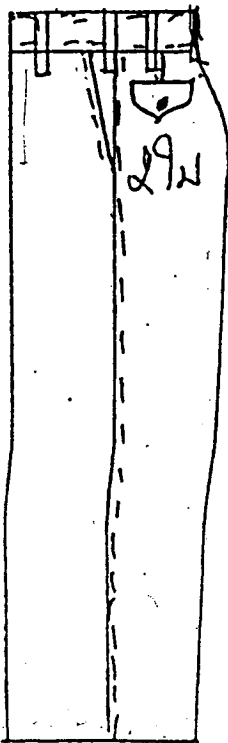

การเกอ กระเมอจถ้ง ๑ ขอม
เดอชิมค่างอ

๑
๓๓
๓๓
๑๓
๑๓

ตำแห่งพยาวาส

แบบที่ 1

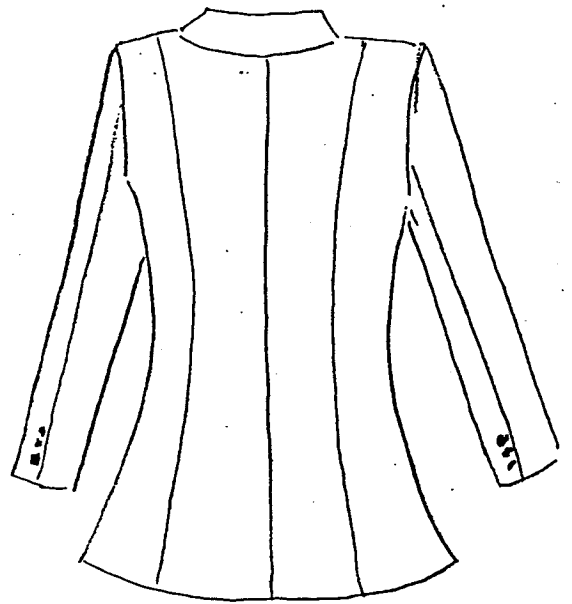
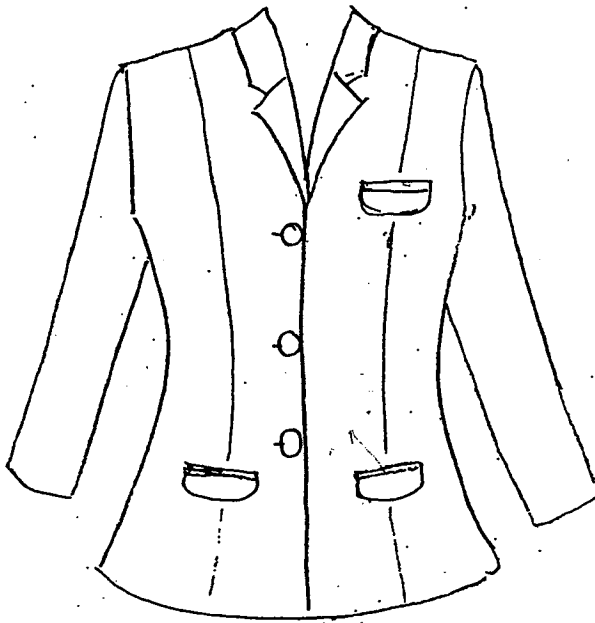

มีกระเป๋

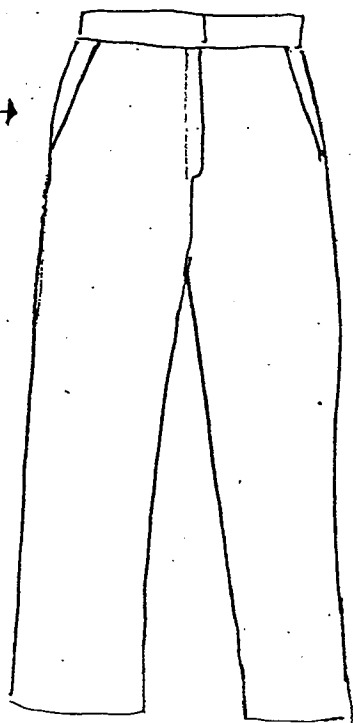

- กางเกงขึ้นหน้า
ขาทรงตื้นเตี้ย

๐๖
๗๗
๑๗๖๘
๒๑
๘๗

ตัวเสื้อพยาว

แบบที่ 2

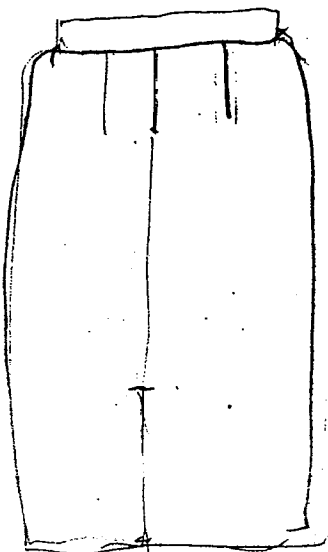
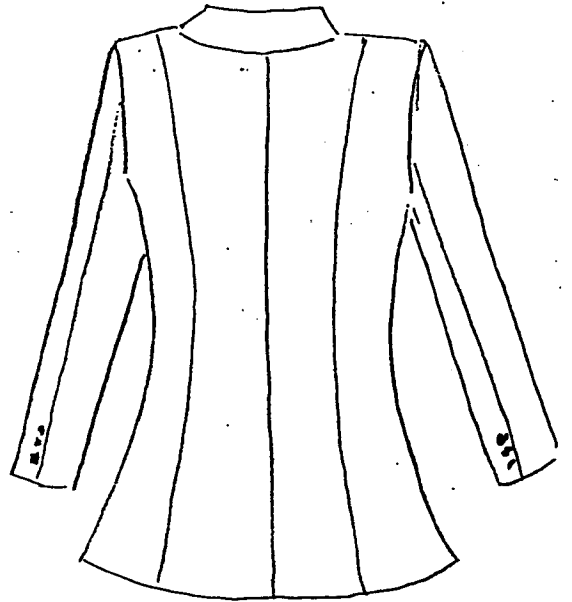

- มีกระเป๋ากึ่งตบกระโปรง
- มีชั้นใน

๑-
ทพ
๑๗๖๘
๒๐๑๖
๑๗

ทำแบบพนักงานประจำห้องทดลอง

ผู้ชาย

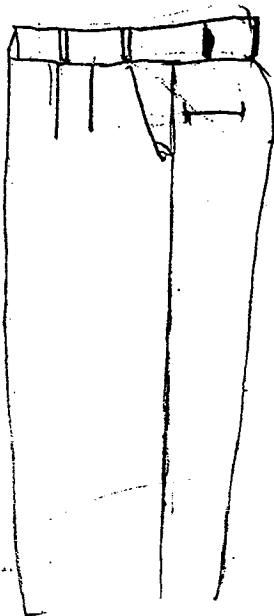
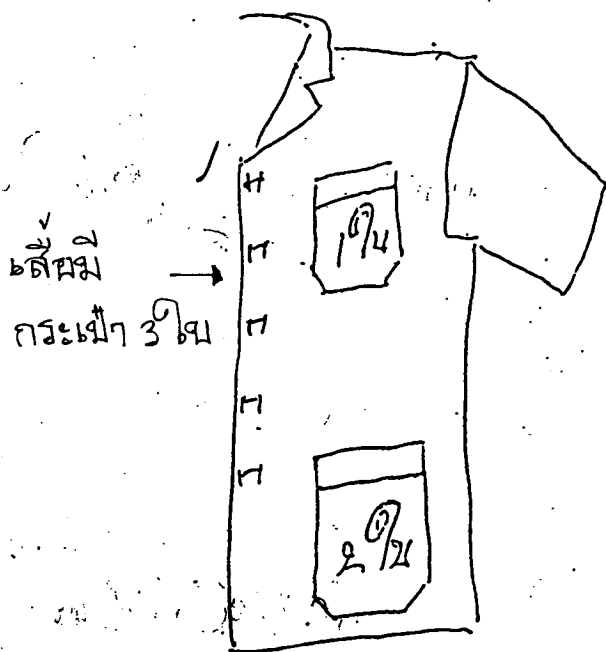

กางเกง 2 นิ้ว
ไม่ใส่เข็มขัด

๑ ๙
๗๗
๗๗
๒๐๐
๕๗

ตำแหน่งพนักงานประจำห้องทดลอง

ผู้หญิง



9
 17
 17/4
 2/21
 17/4

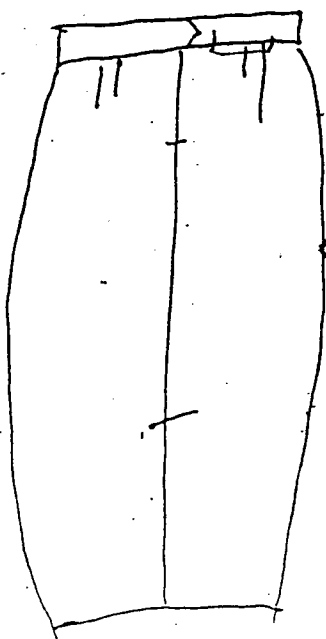

- มีกระเป๋าสองใบด้านหน้า
- ผ้าแถบด้านหน้า
- มีผ้าซับใน